



CATÁLOGO

de Produtos 8.0





Missão

Produzir peças de qualidade internacional, consolidando nosso nome e abrindo mercado em países como Portugal, Espanha, Canadá, Estados Unidos, Noruega e Austrália.

Visão

No cenário em que nos encontramos hoje, o dinamismo é sinônimo do sucesso. Vislumbrando otimizar este quesito, mantemos um amplo estoque de material, investimos na troca de nossa frota de caminhões, além de contar com diversos canais de comunicação.

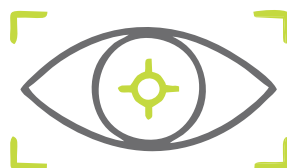

Valores

Temos uma equipe altamente treinada, que busca com base no comprometimento, técnica, ética e respeito, as melhores soluções para nossos clientes.

Tecnologia

Investimos no que há de mais inovador no mercado de desenvolvimento e matrizes metálicas, a fim de chegar a um produto final que atenda aos mais rigorosos processos de qualificação internacional.



Meio ambiente

Além de trabalharmos com tinta e-poxi hidrossolúvel, material de alta resistência química que não agride o meio ambiente, destinamos 100% das nossas sobras industriais ferrosas para reciclagem.

ÍNDICE GERAL



VOLKSWAGEN

SANTANA	01, 02, 03, 04
FOX / UP	04, 05
PASSAT	05, 06
VOYAGE	07
KOMBI	07, 08, 09, 10, 11, 12, 13
BRASÍLIA / VARIANT	13, 14
GOL BOLA	14, 15, 16
GOL BOLA / GIII / GIV / G5 / G6 / G8	16, 17, 18
PARATI / SAVEIRO	18, 19, 20
GOL 80/94	20, 21, 22, 23
FUSCA	23, 24, 25, 26, 27



FIAT

FIAT 147	27, 28
TEMPRA / TIPO / PALIO / STRADA	28
PALIO / STRADA	29, 30, 31, 32
UNO / FIORINO	32, 33, 34, 35



FORD

ESCORT / ZETEC / SAPÃO	35, 36
FIESTA / ECOSPORT / COURIER	36, 37
CORCEL / PAMPA	37, 38, 39, 40
KA / F-1000	40, 41



CHEVROLET

S-10 / D-20 / D-10 / C-10	41, 42
MONZA	42, 43, 44
KADETT	44, 45
CHEVETTE / CHEVY	45, 46
VECTRA / ASTRA / MERIVA / CORSA / MONTANA	46, 47
CORSA / MONTANA / CELTA / ONIX / PRISMA	48, 49, 50
ONIX / PRISMA / GM AGILE / OPALA / CARAVAN	51, 52



PEUGEOT

PEUGEOT 206	52
-------------	----



HONDA

NEW CIVIC	53
-----------	----



HYUNDAI

HYUNDAI HB20	53
--------------	----



RENAULT

SANDERO / LOGAN / CLIO / KWID	53, 54
-------------------------------	--------



TOYOTA

TOYOTA HILUX / COROLLA	54
------------------------	----

SANTANA

1929 - ALMA DE AÇO DIANTEIRA
SANTANA 99/2006 (NOVIDADE)



1902 - ALMA DE AÇO DIANTEIRA
SANTANA ATÉ 90
327.807.111.1



1930 - ALMA DE AÇO TRASEIRA
SANTANA 91/97 (NOVIDADE)



1949 - ALMA DE AÇO TRASEIRA
SANTANA ATÉ 90

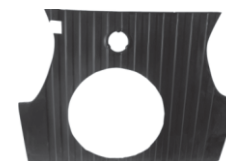

1927 - ASSOALHO PORTA-MALA SANTANA
S/BACIA DE ESTEPE



1939/1940 - BRAÇO DO CAPO
SANTANA (TODOS) E/D



1997/998 - CAIXA EXTERNA SANTANA 2
PORTAS E/D MODELO ORIGINAL ATÉ 90
323.803.675 CTR (676)



1329/1330 - CAIXA EXTERNA SANTANA
04 PORTAS APÓS 91 ESTAMPADA E/D



385/386 - CAIXA EXTERNA SANTANA E/D
(4 PORTAS) MODELO ORIGINAL ATÉ 90 E/D



1923/1924 - CAIXA EXTERNA SANTANA/
VERSAILLES APÓS 91 02 PORTAS E/D



1919/1920 - CAIXA INTERNA
SANTANA (02 E 04 PORTAS) E/D



387 - CAPO DIANT.SANTANA 85/90
321.823.031.C



1931 - CAPÔ DIANTEIRO
SANTANA/QUANTUM 91.../
325.0A21823.031.1



1937 - FECHAMENTO DA TRAV. DIANT.
INFERIOR SANT. 91/04
325.803.881.1 CTR



1343/1344 - FOLHA DA PORTA DO
SANTANA 82/90 2 PTS. E/D



GANCHO MENOR

907 - PAINEL DIANTEIRO COMPLETO
SANTANA 91/98
325.805.571.1 CPR



GANCHO MAIOR

1301 - PAINEL DIANTEIRO COMPLETO
SANTANA 99/04
327.805.571.1 CPR



SANTANA



900 - PAINEL DIANTEIRO COMPLETO
SANTANA ATÉ 90 (MOD.ORIGINAL)
321.805.571.Q



1304 - PAINEL DIANTEIRO
SUPERIOR SANTANA 91/98
325.805.591.1CPR



1901 - PAINEL DIANTEIRO
SUPERIOR SANTANA 98/2004
327.805.591.1CPR



904 - PAINEL INFERIOR DIANTEIRO
C/TRAVESSA SANTANA (ATÉ 90)



901 - PAINEL INFERIOR DIANTEIRO
S/TRAVESSA SANTANA (ATÉ 90)



905 - PAINEL SUPERIOR DIANTEIRO
C/ÓCULOS DO FAROL SANTANA (ATÉ 90)



1302 - PAINEL TRASEIRO SANTANA/
VERSAILLES 91/04 (MODERNO)
325.813.301.1 CPR



1327/1328 - PARALAMA DIANTEIRO
SANTANA 91/96 E/D



1933/1934 - PARALAMA SANTANA 85/90 E/D
321.821.021.N (022.N)



389/390 - PONTA LATERAL TRASEIRA
SANTANA (APÓS RODA) ATÉ 90 E/D



1925/1926 - PONTA LATERAL TRASEIRA
SANTANA APÓS 91 E/D



1921/1922 - REMENDO LATERAL
SOBRE RODA SANTANA ATÉ 90 E/D



1331/1332 - SUPORTE PARA-CHOQUE
DIANTEIRO SANTANA ATÉ 90 E OU D



1913 - SUPORTE PARA-CHOQUE
DIANTEIRO SANTANA 99/2006



1928 - SUPORTE PARA-CHOQUE TRAS.
SANTANA/VERSAILLES APÓS 91 E OU D



1951/1952 - SUPORTE PARA-CHOQUE
TRASEIRO SANTANA 87/90 E/D



960 - SUPORTE P-CHOQUE DIANTEIRO
SANTANA/VERSAILLES 91/98 E/D



902-M - TRAVESSA DIANTEIRA INFERIOR
DO SANTANA (98/04)
327.803.135.2



SANTANA



FOX / UP



902 - TRAVESSA DIANTEIRA INFERIOR DO SANTANA (91/98)
325.803.135.1



1391 - ALMA DO PARA-CHOQUE DIANTEIRO FOX 2004 ATÉ 2009



1303 - ALMA DO PARA-CHOQUE DIANTEIRO FOX 2010.../



1392 - ALMA DO PARA-CHOQUE DIANTEIRO CROSSFOX 2004 ATÉ 2015



1914 - ALMA DO PARA-CHOQUE DIANTEIRO UP 2014...2017



1916-A - ALMA DO PARA-CHOQUE DIANTEIRO FOX APÓS 2016



1953 - ALMA DE AÇO TRASEIRA FOX 2004/2010 (LANÇAMENTO)



1981/1982 - CAIXA EXTERNA FOX 03/13 04 POSTAS E/D



1912 - CAPO DIANTEIRO FOX ATÉ 2010



1958 - CAPÔ DIANTEIRO FOX APÓS 2011



1385 - PAINEL DIANTEIRO FOX COM AR 2003/2010
520.805.588.A



1386 - PAINEL DIANTEIRO FOX SEM AR 2003/2010
520.605.588



1967 - PAINEL DIANTEIRO FOX APÓS 2011



P-901 - PARA-CHOQUE DIANTEIRO PRETO LISO PARA PINTURA FOX/SPACEFOX 2008/2010



P-902 - PARA-CHOQUE DIANTEIRO PRETO LISO PARA PINTURA FOX/SPACEFOX 2011/2014



P-903 - PARA-CHOQUE DIANTEIRO PRETO LISO PARA PINTURA FOX APÓS 2014



P-904 - PARA-CHOQUE DIANTEIRO PRETO LISO PARA PINTURA UP 2008/2021



FOX



1383/1384 - PARALAMA DIANTEIRO
FOX 2003/2009 E/D



1963/1964 - PARALAMA DIANTEIRO
FOX APÓS 2011 E/D



1915/1916 - SEDE DO FAROL
(OCULOS) FOX E/D
520.805.605.A (606.A)



PASSAT



309/310 - ASSOALHO COMPLETO PASSAT
E/D (MODELO ORIGINAL)



315/316 - ASSOALHO DIANTEIRO
C/LONGARINA (SUPORTE DO MACACO) E/D

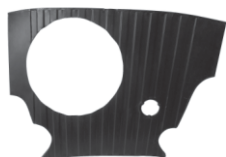

1335 - ASSOALHO PORTA-MALA
PASSAT (TODOS) SEM BACIA DE ESTEPE
ZBA.813.301.C

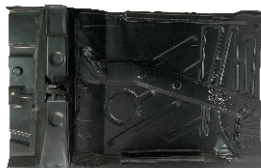

317/318 - ASSOALHO TRASEIRO
C/TRAVESSA (SUPORTE DO BANCO) E/D



321/322 - ASSOALHO TRASEIRO
S/TRAVESSA (SUPORTE DO BANCO) E/D



1333/1334 - BRAÇO DO CAPÔ PASSAT E/D



1325/1326 - CAIXA EXTERNA DO PASSAT
C/PONTA E LATERAL ESTAMPADA E/D



361/362 - CAIXA INTERNA PASSAT
E/D MODELO ORIGINAL (TODOS)
ZBA 803.752.A (751.A)

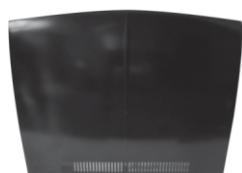

368 - CAPO DIANTEIRO DO PASSAT 79/86



371/372 - FOLHA DA PORTA
PASSAT E/D (TODOS)



327/328 - LONGARINA SUPERIOR DO
ASSOALHO (SUPORTE DO MACACO) E/D



383/384 - MEIA CAIXA DE RODA
C/LONGARINA PASSAT E/D (TODOS)



954 - PAINEL DIANT.PASSAT 79/86



985/986 - PARALAMA PASSAT 79/84 E/D

PASSAT

1909/1910 - PARALAMA PASSAT 84/86 E/D



1959 - PORTINHOLA TANQUE PASSAT

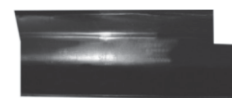

1975/1976 - REMENDO LATERAL ENTRE PORTA E RODA PASSAT E/D



301/302 - REMENDO LATERAL TRASEIRO PASSAT (APÓS RODA) E/D (TODOS)



956 - SAIA INFERIOR DO PAINEL DIANT. PASSAT 79/86



349 - SAIA TRASEIRA PASSAT 2 PORTAS ZBA 813.301.3



303 - SAIA TRASEIRA PASSAT 3 PORTAS ZBA 813.301.C



381/382 - SUPORTE DO FACÃO PASSAT E/D



304 - TRAVESSA TERMINAL PASSAT (TODOS) ZBA 803.701



377/378 - TRAVESSA U ASSOALHO DO PASSAT E/D

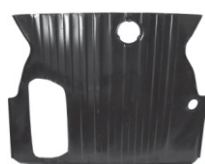

305/306 - VIOLA REFORÇO LATERAL PASSAT E/D (TODOS)

VOYAGE

1367- ASSOALHO PORTA-MALA VOYAGE S/BACIA DE ESTEPE



1368 - ASSOALHO PORTA-MALA VOYAGE C/ BACIA DE ESTEPE

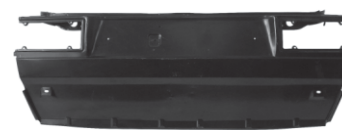

363 - PAINEL TRAS. VOYAGE 82/86



364 - PAINEL TRASEIRO VOYAGE 87/94



1960 - PORTINHOLA TANQUE VOYAGE



968 - REFORÇO SAIA TRAS. VOYAGE ATÉ 86



VOYAGE



969 - REFORÇO SAIA TRASEIRA
VOYAGE APÓS 87



1363/1364 - REMENDO LATERAL TRAS.
VOYAGE 87/94 (APÓS RODA) E/D

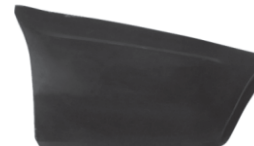

965/966 - REMENDO LATERAL TRAS.
VOYAGE 82/86 E/D



1954 - SUPORTE PARA-CHOQUE TRASEIRO
VOYAGE 87 EM DIANTE E OU D



KOMBI



1243/1244 - ACABAMENTO SUPERIOR
LATERAL KOMBI KARAT E/D

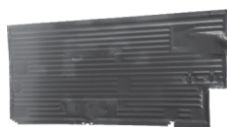

129/130- ASSOALHO CENTRAL
COMPLETO (TODAS) E/D
211.803.403.5 (804.404.8)



1255/1256-EX- ASSOALHO CENTRAL KOMBI
ATÉ 94 CHAPA 0,90MM
211801403K / 211801404K



137- ASSOALHO DIANTEIRO COMPLETO
(MOD.ORIGINAL) APÓS 83
231.801.051.2



1169 - ASSOALHO DIANTEIRO COMPLETO
KOMBI ATÉ 75 (CORUJINHA) CHAPA 0,90 MM
211801051



1164-EX- ASSOALHO PORTA MALAS DA KOMBI
ATÉ 82 MODELO ORIGINAL CHAPA 1,00 MM
211.813.243



1141/1142 - ASSOALHO SALÃO
KOMBI KARAT E/D
237.801.403.1 ACB



1171/1172 - ASSOALHO CENTRAL KOMBI KARAT
ORIGINAL SEM CHAPAS DO BANCO E/D



1273/1274 - ASSOALHO DIANTEIRO
KOMBI PICK-UP MODELO PARALELO E/D



1275/1276 - ASSOALHO TRASEIRO
KOMBI PICK-UP MODELO PARALELO E/D



1273/1274 - EX - ASSOALHO DIANT. KOMBI
PICK-UP MODELO EXPORTAÇÃO E/D
261801465A



1275/1276 - EX - ASSOALHO TRAS. KOMBI
PICK-UP MODELO EXPORTAÇÃO E/D
261801475



187 - EX - CAIXA EXTERNA ESQUERDA
"SUPERLATERAL" CHAPA 0,90 EXPORTAÇÃO

KOMBI

169 - CAIXA EXTERNA FECHADA
TODAS ATÉ 94 LADO D



1226 - CAIXA EXTERNA KOMBI KARAT L/D



1225 - CAIXA EXTERNA KOMBI KARAT L/E



1125 - CAIXA INTERNA DIREITA KOMBI KARAT



1117 - CAIXA INTERNA
ESQUERDA KOMBI KARAT



161 - CAIXA INTERNA TODAS
E OU D (FECHAMENTO)
211.809.585.1



1124 - CAIXA TRILHO GUIA PARA
PORTA DIREITA KOMBI KARAT



1105-EX- CALHA DO TETO KOMBI 1500 L/E
211817537



1106-EX - CALHA DO TETO KOMBI 1500 L/D



1107-EX- CALHA TO TETO TRASEIRO
COM FIXADOR DOBRADIÇA KOMBI 1500 L/D
211817571A



1280 - CANOA DA KOMBI
(PARA-CHOQUE INTERNO) TODAS APÓS 75



1239/1240-EX - CHAPA CHASSI KOMBI ATÉ 75
CHAPA 0,90 MM (CORUJINHA) E/D
211813167 / 211813168



142 - CHAPA DE FIXAÇÃO
DO BANCO CENTRAL GRANDE



1281-EX - CHAPA DO SUPORTE DA
BATERIA KOMBI 1500 L/D CHAPA 0,90
212813164



1285-EX - CHAPA OPOSTA DA
BATERIA KOMBI 1500 L/E CHAPA 0,90
214801403M



1282-EX - CHAPA DO SUPORTE DA
BATERIA KOMBI PICK-UP CHAPA 0,90



140 - CHAPA DO SUPORTE DA
BATERIA KOMBI CLIPPER



1263/1264 - CHAPA DO SUPORTE
DA BATERIA KOMBI CARAT APÓS 95 E/D

KOMBI

170 - CHAPA PROTETORA DA POLIA (FURO PEQUENO) APÓS 83
040.119.533.8



155 - CONJUNTO MONTADO 3X1 TIRA + CX.INT + CX.EXT. (FABR. PRÓPRIA)



189/190 - CURVÃO TRASEIRO KOMBI CLIPPER 76/97 E/D
211.813.355.2 (356.2)



1259/1260 - COLUNA INTERNA TRASEIRA DA TAMPA DO MOTOR KOMBI CARAT APÓS 95 E/D



1176 - CURVÃO DIANTEIRO INTERNO KOMBI 1500 ATÉ 75
211703071B



1237/1238-EX - DOBRADIÇA INFERIOR PORTA DIANTEIRA KOMBI 1500 E/D
211831411



1192 - DOBRADIÇA PORTA MALA KOMBI 1500 E CLIPER ATÉ 94



1245-EX - FECHAMENTO DO CURVÃO DIANTEIRO KOMBI ATÉ 75
211703073A



167 - FECHAMENTO TAMPA TRASEIRA SUPERIOR 77/96



117/118-EX - FOLHA PORTA CENTRAL KOMBI ATÉ 95 MODELO EXPORTAÇÃO
CH. 090 MM VERMELHA E/D



121/122 - FOLHA DA PONTA DA PORTA CENTRAL APÓS 76 C/30 CM E/D



1189/1190-EX - FOLHA DA PORTA DIANTEIRA KOMBI ATÉ 75 (CORUJINHA) E/D CHAPA 1 MM



151/152 - FOLHA DA PORTA DIANTEIRA KOMBI CLIPPER APÓS 94 E/D



149/150 - FOLHA DA PORTA DIANTEIRA KOMBI CLIPPER ATÉ 94 E/D



127 - FRENTE DA KOMBI 1500 ATÉ 75 (CORUJINHA) S/OCULOS



184 - FRENTE KOMBI CLIPPER S/OCULOS C/ ALOJAMENTO 76/97
708.050.33



1133 - FRENTE KOMBI CARAT C/ALOJAMENTO FAROL S/ COLUNA. 97/...



1198-EX - FRENTE KOMBI 1500 CHAPA 1,05 MM (TIPO EXPORTAÇÃO) S/FURO LANTERNA
211805035C

KOMBI

1199-EX - FRENTE KOMBI 1500
CHAPA 1,05 MM (TIPO EXPORTAÇÃO)
COM FURO LANTERNA



1178 - FRENTE KOMBI CARAT SEM COLUNA
C/ALOJAMENTO REFRIGERAÇÃO AGUA



1195/1196-EX - FUNDO DA PORTA
DIANTEIRA KOMBI ATÉ 75 E/D



192 - GRADE DIANTEIRA KOMBI CLIPPER



1197-EX - LATERAL TRASEIRA DA KOMBI
ATÉ 82 CHAPA 0,90 MM L/D
221809102C



1278-EX - LATERAL TRASEIRA DA KOMBI
82/94 CHAPA 0,90 MM L/D



1193 - LATERAL / REMENDO DA PORTA DE
CORRER KOMBI CARAT 32 CM E OU D



175/176 - LONG. DO SUPTE. DO MACACO
KOMBI ATÉ 75/CLIPPER DIANT. E/D
211703125



177/178 - LONG. DO SUPTE. DO MACACO
KOMBI ATÉ 75/CLIPPER TRAS.E/D
211703132



145/146 - MEIO ASSOALHO DIANTEIRO
KOMBI CLIPPER TODAS APÓS 82 E/D



1253/1254 - MEIO CURVÃO TRASEIRO
KOMBI CARAT APÓS 95 E/D



1277-EX - OCULOS PARABRISA
DA KOMBI ATÉ 75
211805039



193 - PARA-CHOQUE DIANTEIRO
KOMBI CARAT BRANCO



194 - PARA-CHOQUE DIANTEIRO
KOMBI CLIPPER PRETO



195 - PARA-CHOQUE TRASEIRO
KOMBI CARAT BRANCO



196 - PARA-CHOQUE TRASEIRO
KOMBI CLIPPER PRETO



1157/1158 - PARALAMA KOMBI 1500 ATÉ 75 E/D
211809501A



153/154 - PARALAMA KOMBI
CLIPPER APÓS 76 E/D
211.809.500.1 (499.1)

KOMBI

162 - PÉ DE COLUNA CENTRAL
KOMBI ATÉ 75 LADO D



168 - PÉ DE COLUNA CENTRAL
APÓS 76 LADO DIREITO



1246-EX - PÉ DE COLUNA CENTRAL
ATÉ 75 LADO ESQUERDO



1119/1120-EX - PÉ DE COLUNA DA PORTA
DIANTEIRA KOMBI ATÉ 75 CHAPA 1MM E/D



1126-EX - PÉ DE COLUNA SALÃO DA KOMBI
LADO MOTORISTA CHAPA 0,90 MM



135/136-EX - PONTA DO ASSOALHO DIANTEIRO
KOMBI ATÉ 75 CHAPA 0,90 MM EXPORTAÇÃO



1181/1182-EX - PONTA PARALAMA KOMBI
APÓS 76 EXP (VERMELHO) CHAPA 0,90 E/D



1101/1102-EX - PONTA PARALAMA KOMBI 1500
ATÉ 75 CHAPA 0,90



1101/1102 - PONTA PARALAMA KOMBI 1500
ATÉ 75 CHAPA 0,75 mm



125/126-EX - PORTA CENTRAL COMPLETA
APÓS 76 CHAPA 0,90 MM EXPORTAÇÃO



1153 - PORTINHOLA TANQUE KOMBI ATÉ 82
261829605



163 - REMENDO INFERIOR
DO CURVAO TRASEIRO KOMBI E/D



159 - REMENDO LATERAL
INFERIOR KOMBI TODAS L/D

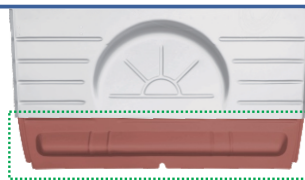

1268-EX - REMENDO DA CAIXA DE ESTEPE
(DIVISOR CABINE) KOMBI ATÉ 94
211801081C



1150 - SAIA DO PAINEL TRASEIRO
KOMBI CARAT 2006...../



197/198 - SAIA DO PARA-CHOQUE TRASEIRO
KOMBI (TODAS) E/D



1241-EX - SAIA TRASEIRA COM COFRE MOTOR
KOMBI CARAT 95/2005



1103/1104 - SOBRE RODA TRASEIRO
KOMBI CARAT E/D



1265 - SAIA DO MOTOR
KOMBI 76/91 (S/CATALIZADOR)
211813175C

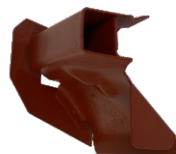

1129/1130 - SUPORTE DO MACACO
DIANTEIRO KOMBI ATÉ 95 E/D
211703622

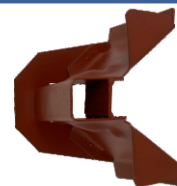

1127/1128 - SUPORTE DO MACACO
TRASEIRO KOMB ATÉ 95 I E/D
OBS: não tem lado - 211703631



1247/1248-EX - SUPORTE DO MACACO
DIANTEIRO KOMBI KARAT E/D
211707135B



1249/1250-EX - SUPORTE DO MACACO
TRASEIRO KOMBI KARAT E/D



1235/1236 - SUPORTE PARA-CHOQUE
DIANTEIRO KOMBI ATÉ 75 CHAPA 3MM E/D

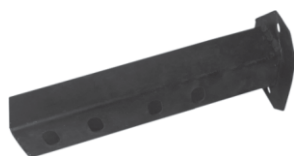

182 - SUPORTE P-CHOQUE TRASEIRO
KOMBI 99.../ E/D



1170 - TAMPA ACESSO BOIA KOMBI 1500
MODELO ORIGINAL (CHAPA 1,00 MM)



191 - TAMPA DO MOTOR
KOMBI CLIPPER 83/97
231.827.023.3



1122-K - TAMPA DO MOTOR KOMBI KARAT



1251 - TAMPA DO MOTOR
KOMBI CORUJINHA ATÉ 75
211827025



1137 - TANQUE COMB. KOMBI KARAT
APÓS 97 (50 LITROS)



1134 - TANQUE COMB. KOMBI ATÉ 82
(COM GARGALO E BOIA PARAFUSO)



1135 - TANQUE COMB. KOMBI 82/83
(BÓIA PARAFUSO) (50 LITRSO)



1136 - TANQUE COMB. KOMBI 83/88
(BÓIA ENCAIXE) (50 LITROS)



1138 - TANQUE COMB. KOMBI 89/96
(BÓIA ENCAIXE) (50 LITROS)



133/134 - TIRA DO ASSOALHO CENTRAL
C/30 CM E/D



173 - TRAVESSA CHASSIS DIANTEIRA
21170339B



KOMBI



174 - TRAVESSA CHASSIS TRASEIRA
211703475C



1154 - TRAVESSA DA TAMPA
DO MOTOR KOMBI CLIPPER



1159 - TRAVESSA DA TAMPA
DO MOTOR ATÉ 75



166 - TRAVESSA DA TAMPA
TRASEIRA SUPERIOR APÓS 76



1279 - TRAVESSA ENTRE TAMPAS TRASEIRA
EXTERNA KOMBI CARAT APÓS 95
237.813.227.1



172 - TRAVESSA I CHASSIS KOMBI
211801381C



1242-EX - TRAVESSA PARA-CHOQUE DIANT.
KOMBI CARAT APÓS 95



1261 - TRAVESSA I CENTRAL CHAPA 1,5 MM
COM PORCAS PARA CINTO
DE SEGURANÇA (06 PORCAS)



171 - TRAVESSA U ABERTA CHASSIS KOMBI
211801363D



1149 - TRAVESSA U FECHADA
CHASSIS KOMBI
211801371A

BRASÍLIA / VARIANT



285/286 - ASSOALHO COMPLETO
BRASÍLIA 77.../ (MODERNA) E/D
102.701.061.1 (062.1)



1209/1210 - ASSOALHO COMPLETO
MODELO ANTIGO E/D



236 - BANDEJA DO CABEÇOTE
BRASÍLIA/VARIANT
102.701.311.1



235 - CABEÇOTE MONTADO BRASÍLIA/VARIANT
(3X1) (SUPER REFORÇADO)



237 - CABEÇOTE MONTADO BRASÍLIA/VARIANT
(4X1) (SUPER REFORÇADO)



233/234 - CAIXA EXTERNA BRASÍLIA
(ESTAMPADA)



231/232 - CAIXA INTERNA BRASÍLIA
BLINDADA TODAS E/D
102.809.511.1 (512.1)



BRASÍLIA / VARIANT



279/280 - CANTO DO EIXO DE TORÇÃO BRASÍLIA E/D

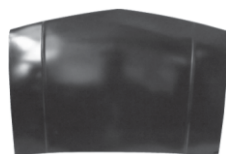

201 - CAPÔ DIANTEIRO MODERNO (2 FRISOS) (IGP)



238 - CARÇAÇA DA LANTERNA TRASEIRA BRASÍLIA TODAS E/D
301.813.371.1



262 - CHAPA PROTETORA DA POLIA BRASÍLIA TODAS
040.119.533.1



281 - (CHURRASQUEIRA) BRASÍLIA COB. ESCAPAMENTO
102.813.309.2



247/248 - FOLHA DA PORTA BRASÍLIA TODAS E/D



1207/1208 - LATERAL TRASEIRA DA BRASÍLIA APÓS 77 E/D



1205/1206 - MEIA CAIXA EXTERNA BRASÍLIA ESTAMPADA E/D



1201/02 - MEIO ASSOALHO DIANTEIRO BRASÍLIA E/D (NOVIDADE)



265 - PAINEL DIANTEIRO C/FURO BRASÍLIA 78/82



241 - PAINEL INFERIOR BRASÍLIA (CANGALHA) TODOS
102.805.441.3



263/264 - PARALAMA BRASÍLIA 78/82 E/D



239/240 - PONTA DA CAIXA INTERNA BRASÍLIA TODAS E/D
131.809.133-A (134.Z)



243/244 - REMENDO LATERAL TRASEIRO BRASÍLIA (APÓS RODA) TODAS E/D



257/258 - SUPORTE DO FAROL BRASÍLIA TODAS E/D



259 - TAMPA MANCAL BRASÍLIA TODAS
102.511.225.1



GOL BOLA



1313 - ALMA PARA CHOQUE TRASEIRO GOL BOLA
337.807.311



GOL BOLA



345 - ALMA PARA-CHOQUE DIANTEIRO
GOL *BOLINHA*
337.807.311



1393/1394 - ASSOALHO COMPLETO
GOL BOLA / G III E G IV E/D
377.803.061.J



1947/1948 - ASSOALHO COMPLETO GOL BOLA
/GIII / GIV COM CAIXA DE AR E/D

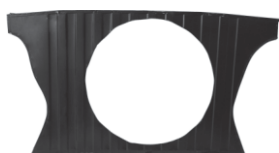

353 - ASSOALHO DO PORTA MALAS
DO GOL 95.../ (BOLA) S/BACIA



1314 - BACIA ESTEPE
GOL BOLA/ G III/ PASSAT/ SANTANA



398 - BIGODINHO (MOLDURA FRONTAL)
GOL/SAVEIRO APÓS 95
377.805.581



1349/350-B - BRAÇO DO CAPO
GOL BOLA E/D



393/394 - CAIXA EXT C/PONTA E LAT. GOL /
PARATI BOLA, G III E G IV 04 PTS
E/D (ESTAMPADA)



391/392 - CAIXA EXT C/PONTA E LAT. GOL/
PARATI BOLA, G III / GIV 02 PTS
E/D (ESTAMPADA)



1319/1320 - CAIXA INTERNA GOL BOLA E/D

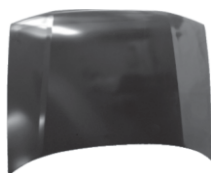

332 - CAPÔ DIANTEIRO GOL BOLA
377.823.031.B



1321/1322 - FECHAMENTO CAIXA INTERNA
GOL BOLA E/D



1317/1318 - FOLHA DA PORTA
GOL BOLA 02 PORTAS E/D



927/928 - LATERAL TRAS.GOL BOLA
02 PORTAS SEM FURO E/D
5X3.809.843 (844)



1371/1372 - LONGARINA SUPERIOR DO
ASSOALHO GOL BOLA/G III E/D



1315/1316 - MEIA CAIXA DE RODA GOL
/ PARATI/ SAVEIRO BOLA E/D



388 - PAINEL DIANTEIRO GOL/
SAVEIRO *BOLINHA*
377.805.571.A



335-A - PAINEL TRASEIRO
GOL *BOLA* APÓS 95
377.813.301



GOL BOLA



P-308 - PARA-CHOQUE DIANTEIRO
GOL BOLA 95/99 PRETO TEXTURIZADO



P-309 - PARA-CHOQUE TRASEIRO
GOL BOLA 95/99 PRETO TEXTURIZADO



929/930 - PARALAMA GOL BOLA E/D
377.821.105 (106)



1396 - REFORÇO DO PAINEL
TRASEIRO GOL BOLA/G III



1379/1380 - SUPORTE DO RADIADOR
GOL BOLA/GIII 95/2005



916 - SUPORTE PARA-CHOQUE
DIANTEIRO GOL BOLA E/D
337.807.113



1995/1996 - SUPORTE P-CHOQUE
TRASEIRO GOL BOLA E/D
377.807.335 (336)



1378-T - TANQUE COMB. GOL BOLA
1.6/1.8/2.0 55 LITROS (BÓIA ENCAIXE)



**GOL G III / G IV
/ G5 / G VI / G8**



1358 - ALMA DE AÇO DIANTEIRA
GOL G5 / GVI (NOVO GOL)
5U0/807419/C



982 - ALMA DE AÇO TRASEIRA GOL
GERAÇÃO III/ G4
377.807.311.B



1355 - ALMA DE AÇO TRASEIRA
GOL G5/G6/G7
5U6/807311

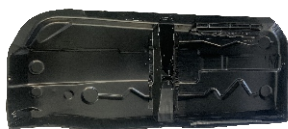

1977/1978 - ASSOALHO COMPLETO GOL /
VOYAGE/SAVEIRO G5,G6,G7 E G8 E/D



1980 - ASSOALHO DO PORTA MALAS
GOL G5/G6/G7 SEM BACIA



1375/1376 - BRAÇO DO CAPÔ GOL
GERAÇÃO G5 / FOX E/D (NOVIDADE)



1349/50G - BRAÇO DO CAPO
GOL G III E G IV E/D



1943/1944 - CAIXA EXTERNA GOL G5
COM PONTA E LATERAL 04 PORTAS E/D

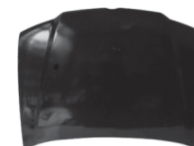

350 -CAPÔ DIANTEIRO GOL G III
377.823.031



GOL G III / G IV / G5 / G VI / G8



1374 - CAPO GOL GERAÇÃO IV
SWO.823.031



1961 - CAPÔ DIANTEIRO GOL GV



1973 - CAPÔ DIANTEIRO GOL G-6/G-7



1987 - CAPÔ DIANTEIRO GOL G8
5U7823031GRU

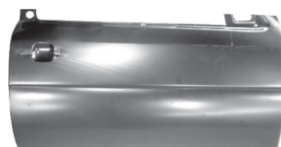

1905/1906 - FOLHA DA PORTA GOL
GIII 02 PORTAS 99/2005 E/D



1969/1970 - LATERAL TRASEIRA EXTERNA
GOL GIII / G IV 02 PORTAS

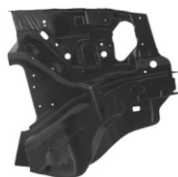

1323/1324 - MEIA CAIXA DE RODA
GOL G III E/D



1351/1352 - MEIA LATERAL TRASEIRA
GOL G III / GIV 04 PORTAS E/D



1903 - PAINEL DIANTEIRO GOL G VI



1373 - PAINEL DIANTEIRO GOL G5



981 - PAINEL DIANTEIRO GOL
GERAÇÃO III/ G IV
377.805.571.B



1938 - PAINEL DIANTEIRO GOL G7/G8



336-A - PAINEL TRAZEIRO
GOL *GERAÇÃO III*
377.813.301.D



1979 - PAINEL TRAZEIRO COMPLETO
GOL G5 /G6/ G7



P-312 - PARA-CHOQUE DIANTEIRO
COM SUPORTE DO FAROL PRETO
LISO GOL G3 2000/2003



P-313 - PARA-CHOQUE DIANTEIRO
PRETO LISO P/PINTURA GOL G3 2003/2005



P-314 - PARA-CHOQUE DIANTEIRO
LISO PARA PINTURA GOL G4 2006 A 2008



P-310 - PARA-CHOQUE DIANTEIRO
GOL G5 2009/2012 PRETO LISO

VW GOL G III / G IV / G5 / G VI / G8



P-311 - PARA-CHOQUE DIANTEIRO
GOL G6 2013/2016 PRETO LISO



P-315 - PARA-CHOQUE DIANTEIRO
LISO PARA PINTURA GOL G7



P-316 - PARA-CHOQUE DIANTEIRO
LISO E S/GRADE PARA PINTURA GOL G8



P-318 - PARA-CHOQUE TRASEIRO PRETO
LISO PARA PINTURA GOL G5



P-317 - PARA-CHOQUE TRASEIRO PRETO
LISO PARA PINTURA GOL G6



1381/1382 - PARALAMA DIANTEIRO
GOL G4 E/D



983/984 - PARALAMA GOL G3 E/D
377.821.105.B (106.B)



1941/1942 - PARALAMA GOL G5 E/D
SWO.823.031



1971/1972 - PARALAMA GOL G-6 /G-7 E/D



1985/1986 - PARALAMA GOL G8



1345/1346 - SUPORTE PARA-CHOQUE
DIANTEIRO GOL GIII/GIV E/D



1935/1936 - SUPORTE P-CHOQUE
TRASEIRO GOL G III E/D

VW PARATI / SAVEIRO



1955 - ALMA DE AÇO TRASEIRA
PARATI BOLA 95/99



1956 - ALMA DE AÇO
TRASEIRA PARATI GIII



1358 - ALMA DE AÇO DIANTEIRA
/SAVEIRO GOL G5 / GVI
5UO/807419/C



1999 - ALMA PARA-CHOQUE
TRASEIRO SAVEIRO G.V. (CROSS/TROOPER)



1904 - ALMA DE AÇO DIANT. SANTANA
/VERSAILLES 91/98
327.807.111.1



PARATI / SAVEIRO

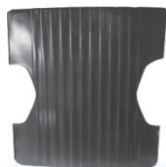

1388 - ASSOALHO DA CAÇAMBA
SAVEIRO BOLA 95.../



331 - ASSOALHO DA CAÇAMBA SAVEIRO
MOD. ORIGINAL (ESTAMPADA)
308.803.093.1



331-EX - ASSOALHO CAÇAMBA SAVEIRO
EXPORTAÇÃO CHAPA 1,00 MM



1305 - ASSOALHO CAÇAMBA
SAVEIRO G5/G6/G7



1395 - ASSOALHO PORTA-MALA
PARATI COM BACIA DE ESTEPE

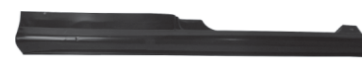

1361/1362 - CAIXA DE AR EXTERNA
(ESTAMPADA) SAVEIRO BOLA 95.../E/D



1983 - FLANGE DA MANGUEIRA DO
TANQUE SAVEIRO ATÉ 96



1365/1366 - LATERAL TRASEIRA SAVEIRO
84/96 (QUADRADA) E/D



1389 - PAINEL DE FECHAMENTO
P/ SAIA TRASEIRA SAVEIRO



359 - PAINEL TRASEIRO (SAIA)
SAVEIRO.../94



932-A - PAINEL TRASEIRO PARATI ATÉ 94
309.813.305.2



1359 - PARA-CHOQUE METALICO
TRASEIRO SAVEIRO 83/94 S/FURO PRETO



1360 - PARA-CHOQUE METALICO
TRASEIRO SAVEIRO 95/97 PRETO



1369/1370 - REMENDO LATERAL TRAS.
PARATI/SAVEIRO 87/94 E/D

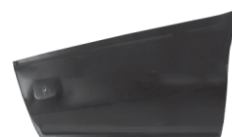

961/962 - REMENDO LATERAL TRAS.
PARATI/SAVEIRO ATÉ 87 (APÓS RODA) E/D



355/356 - REVESTIMENTO INTERNO
DIANTEIRO DA CAÇAMBA SAVEIRO E/D



357/358 - REVESTIMENTO INTERNO
TRASEIRO DA CAÇAMBA SAVEIRO E/D



1945/1946 - SUPORTE PARA CHOQUE TRASEIRO
PARATI G III / G IV (NOVIDADE) E/D



PARATI / SAVEIRO



945 - SUPORTE PARA-CHOQUE TRASEIRO
SAVEIRO E OU D 82 ATÉ 2000 E/D
308.807.335.1



1357 - SUPORTE PARA-CHOQUE TRASEIRO
SAVEIRO G III / G IV E/D (NOVIDADE)



1341 - TAMPA DA CAÇAMBA
DA SAVEIRO 82/96



352 - TRAVESSA U CENTRAL DA CAÇAMBA
DA SAVEIRO ATÉ 94



354 - TRAVESSA U DO TANQUE
DA SAVEIRO ATÉ 94



GOL QUADRADO (80/94)



351 - ALMA PARA-CHOQUE
DIANTEIRO GOL 87/94
305.807.111.10



347 - ALMA PARA-CHOQUE
TRASEIRO GOL 87/94
305.807.311.10



329/330 - ASSOALHO COMPLETO
GOL 87/94 (TRILHO DENTADO) E/D



307/308 - ASSOALHO COMPLETO
GOL/SAVEIRO 80/86 (TRILHO LISO) E/D



307/308-EX - ASSOALHO COMPLETO
GOL 80/86 (TRILHO LISO) CHAPA 0,90 MM

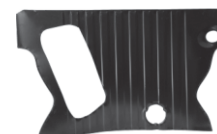

1399 - ASSOALHO PORTA-MALA GOL
82/94 S/BACIA DO ESTEPE
BEZ.P97.444.00A

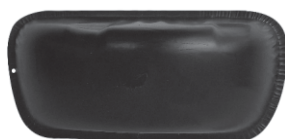

1390 - BACIA DO ESTEPE
GOL/VOYAGE/PARATI 80/94



1347/1348 - BRAÇO DO CAPO GOL 82/94



1353/1354 - CAIXA EXTERNA GOL 82/94
C/PONTA E LATERAL (MOD. ORIGINAL) E/D



339/340 - CAIXA EXTERNA GOL/SAVEIRO
ESTAMPADA C/PONTA E/D



341/342 - CAIXA INTERNA GOL/SAVEIRO E/D
305.803.752.2 (751.2)



1974 - CAPÔ GOL 80/86



GOL QUADRADO (80/94)



300 - CAPÔ DIANTEIRO GOL 87/90
305.823.031.3



931-A - CAPO GO L 91/94
305.823.031.4



1397/1398- COLUNA DA PORTA GOL/VOYAGE
/ SAVEIRO ATÉ 94 E/D



375/376 - FOLHA DA PORTA GOL/
SAVEIRO 87/94 E/D (IGP)
APS.831.117 (118)



373/374 - FOLHA DA PORTA GOL
/SAVEIRO ATÉ 87 E/D (IGP)



923/924 - LATERAL TRAS.GOL 80/86 E/D



925/926 - LATERAL TRAS.GOL 87/94 E/D
305.809.843/844



325/326 - LONGARINA SUPERIOR DO ASS.
(SUPORTE DO MACACO) GOL E/D



1377/1378 - MEIA CAIXA DE RODA
GOL 91/94 E/D



311/312 - MEIO ASSOALHO DIANTEIRO GOL
C/LONGARINA E/D



313/314 - MEIO ASSOALHO TRASEIRO
GOL C/TRAVESSA DO BANCO E/D



319/320 - MEIO ASSOALHO TRASEIRO
GOL S/TRAVESSA E/D



335 - PAINEL DIANTEIRO GOL 80/86
(QUALIDADE SUPERIOR)



348 - PAINEL DIANTEIRO
GOL/SAVEIRO 87/90
305.805.571.18



346 - PAINEL DIANTEIRO
GOL/SAVEIRO 91/94
308.813.330.11



967 - PAINEL ENTRE CAPÔ
E PARA-BRISA GOL 80/94



336 - PAINEL TRASEIRO
GOL 80/86 (QUALIDADE SUPERIOR)



915 - PAINEL TRASEIRO GOL 87/94



GOL QUADRADO (80/94)



P-307 - PARA-CHOQUE DIANTEIRO
GOL 87/96 PRETO TEXTURIZADO



337/338 - PARALAMA DIANTEIRO GOL 80/86
(QUALIDADE SUPERIOR) E/D
302.821.021.4 (022.3)



931/932 - PARA-LAMA GOL 91/94 E/D
305.821.022.12/021.13



921/922 - PARA-LAMA GOL 87/90 E/D
305.521.021.10 (022/10)



1309 - REFORÇO PAINEL
TRASEIRO GOL 80/86
305.803.703.2



1306 - REFORÇO PAINEL
TRASEIRO GOL 87/94
305.803.407.4



937/938 - REMENDO LATERAL TRASEIRO
GOL 80/86 (APÓS RODA) E/D



909/910 - REMENDO LATERAL TRASEIRO
GOL 87/94 (APÓS RODA) E/D



1307 - SAIA DO PAINEL
FRONTAL GOL 87/91
305.805.581.6 CTR



1308 - SAIA DO PAINEL
FRONTAL GOL 91/94
305.805.581A



933-S - SUPORTE COXIM
LATERAL GOL (MOTOR AE) ATÉ 94 L/D
305.199.308.1



911/912 - SUPORTE DO PARA-CHOQUE
DIANTEIRO GOL /SAVEIRO 80/86 E/D
305.807.134.1 (133.1)



913/914 - SUPORTE PARA-CHOQUE
DIANTEIRO GOL/SAVEIRO 87/94 E/D
305.807.133.3 (134.3)



917/918 - SUPORTE PARA-CHOQUE
TRASEIRO GOL 87/94 E/D
305.807.335.1 (336.1)



908 - SUPORTE PARA-CHOQUE
TRASEIRO GOL 80/86 E OU D
305.807.337.1



1907 - TANQUE COMB. GOL/VOY/PAR/SAV
86/96 (01 RESPIRO SUÇÇÃO P/BÓIA
S/BOCAL) (55 LITROS)



1908 - TANQUE COMB. GOL/VOY/PAR/SAV
88/90 (01 RESPIRO C/BOCAL) (55 LITROS)



323/324 - TRAVESSA U ASSOALHO GOL E/D



GOL QUADRADO (80/94)



333/334 - TRILHO DO BANCO
GOL/SAVEIRO (CADA PEÇA)



343/344 - VIOLA REFORÇO
LATERAL GOL/SAVEIRO E/D
305.809.110.1 (109.1)



1267 - ASSOALHO DO BANCO
TRASEIRO DO FUSCA (TODOS)



005/006 - ASSOALHO COMPLETO FUSCA
MODERNO APOS 70 TRILHO E SUPORTE
MODERNO CHAPA 0,80 MM E/D
113.701.059.4 (060.4)



1161/1162-EX - ASSOALHO FUSCA TIPO
EXPORTAÇÃO CHAPA 0,96 BANDEJA/
SUP. E TRILHO ANTIGO E/D



1283/1284-EX - ASSOALHO FUSCA APOS 70
MOD. EXPORTAÇÃO CHAPA 0,96 BANDEJA/
SUP. E TRILHO MODERNO E/D



1163 - BACALHAU DIANTEIRO
FUSCA 1200/1300 E OU D



064/065 - BACALHAU DIANTEIRO (APOS 70)
111.809.131-D (132-T)



066/067 - BACALHAU TRASEIRO E/D
113.809.635.3 (636.3)



054 - BACIA DO ESTEPE SEDAN (TODOS)
111.805.583.21

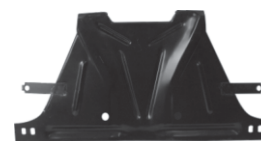

041 - BANDEJA CABEÇOTE
1200/1300 SEDAN
113.701.311.1



042 - BANDEJA CABEÇOTE
1300/1500 SEDAN
113.701.311.2



1148 - CABEÇOTE 3X1 1500
(SUPER REFORÇADO)



1151 - CABEÇOTE 3X1 1200 (SUPER REFORÇADO)



1147 - CABEÇOTE 4X1 1500
(SUPER REFORÇADO)



1152 - CABEÇOTE 4X1 1200 (SUPER REFORÇADO)



091 - CABEÇOTE SIMPLES VW 1200/1300
113.701.035.1



092 - CABECOTE SIMPLES VW 1300/1500
105.701.035.1



1131/1132 - CAIXA DE AR INTEIRA BLINDADA
(COM PORCA DE PROJEÇÃO)
111.801.105.1 (106.1)



1131/1132-EX - CAIXA DE AR INTERNA
BLINDADA CHAPA 0,90 MM



012 - CAIXA ESTEPE SEDAN TODOS
113.805.505.4



101 - CAPO DIANTEIRO C/GRADE 75../
113.823.031.3



1145 - CAPÔ DIANTEIRO
SEM GRADE FUSCA 71../
111.823.031.1



049 - CARÇA DA LANTERNA
PLACA SIMPLES (TODOS)
113.943.421.2



1115/1116 - CARÇA DA LANTERNA
TRASEIRA SEDAN 1200/1300 E/D



1121/1122 - CARÇA DA LANTERNA
TRASEIRA SEDAN 1300/1500 E/D



080 - CHAPA PROTETORA DA
POLIA 1300/1500 (ATÉ 82)



069 - CHAPA PROTETORA DO MOTOR
LADO ESQUERDO (TODOS)
040.119.351.1



070 - CHAPA PROTETORA DO
MOTOR DIANTEIRO (TODOS)
040.119.350.2



071 - CHAPA PROTETORA DO
MOTOR TRASEIRO (TODOS)4 E/D
040.119.352.5



007 - CHAPEU DE NAPOLEÃO
113.701.131.1



0007-EX - CHAPEU NAPOLEÃO
MOD. EXPORTAÇÃO CHAPA 1,5MM



020 - CONJUNTO COMPLETO DO
TRILHO ANTIGO E/D (ATÉ 76)
113.701.425.1



024 - CONJUNTO COMPLETO DO
TRILHO MODERNO E/D (APÓS 77)
113.701.435



072 - COTOVELO TAMPA MOTOR (TODOS)
113.823.337



048 - DOBRADIÇA DO
CAPÔ COM MOLLA (TODOS)
113.823.301.1



003/004 - ESTRIBO SEDAN ESTAMPADO
(PRETO) E/D (TODOS)

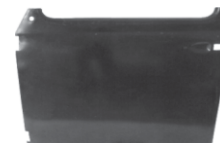

055/056 - FOLHA DA PORTA
E/D (ATÉ 76)
113.931.051.5 (052.5)



057/058 - FOLHA DA PORTA E/D (APÓS 77)



044 - FRENTE MONTADA (APÓS 70)



089 - FRENTE MONTADA FUSCA 1200
ATÉ 70 (BACALHAU 1200/1300)



078/079 - FUNDO DE PORTA INTERNO
SEDAN E/D (TODOS)
113.831.051.Z2 (052.Z2)

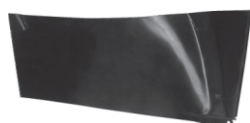

033/034 - LAÇ. DIANT. INTERNA DO PÉ DE
COL. ATÉ A FRENTE E/D (TODOS)



025/026-EX - LATERAL TRASEIRA EXTERNA
ATÉ 76 MODELO EXPORTAÇÃO
(CHAPA 0,90MM)



027/028-EX - LATERAL TRASEIRA EXTERNA
APÓS 76 MODELO EXPORTAÇÃO (CHAPA 0,90MM)



045 - MECANISMO DO BANCO
COM TRAVA (APÓS 76)
149.881.206.2



047 - MECANISMO DO BANCO
SEM TRAVA (APÓS 76)
149.881.212.1



105/106 - MEIO ASSOALHO
TRASEIRO MÉDIO E/D



087/088 - MEIO ASSOALHO DIANTEIRO
C/ ABA E/D (APÓS 76)



052 - PAINEL INFERIOR (CANGALHA) (ATÉ 76)
113.805.451.2



053 - PAINEL INFERIOR
(CANGALHA) (APÓS 77)
113.805.451.6



1109 - PARA-CHOQUE DIANTEIRO
1300/1500 77.../ DUPLA CROMAGEM
plastiron



1110 - PARA-CHOQUE TRASEIRO
1300/1500 77.../ DUPLA CROMAGEM
plastiron



1257/1258 - PARALAMA DIANTEIRO
FUSCA 59/75 (OLHO DE BOI) E/D



097/098 - PARALAMA DIANTEIRO
1300/1500 APÓS 70 E/D



1111/1112 - PARALAMA TRASEIRO
77/96 (FAFA) E/D
111.821.305.M (306.M)



1113/1114 - PARALAMA TRASEIRO
71/77 (FUSCÃO) E/D
113.821.305.4 (306.4)



1155/1156 - PARALAMA TRASEIRO FUSCA
ATÉ 70 (ANTIGO)



035/036 - PÉ DE COLUNA LATERAL E/D



035/036-EX - PÉ DE COLUNA LATERAL
CHAPA 0,90 PEÇA E 1,5 REFORÇO
(EXPORTAÇÃO) VERMELHO E/D



01/02-A - PONTA DA CAIXA DE
AR E/D (TODOS)



103/104 - PONTA LATERAL DIANTEIRA
INTERNA E/D (FRENTE MONTADA) FUSCA 1500
113.809.101-X (102-X)

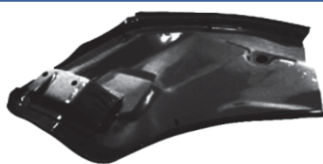

1173/1174 - PONTA LATERAL DIANTEIRA
INTERNA E/D (FRENTE MONTADA) FUSCA 1200



031/032 - PONTA LATERAL TRASEIRA INTERNA
C/BACALHA E SUP.DO MOTOR E/D



063 - PORTINHOLA DO TANQUE (TODOS)
113.809.905.1



060 - REMENDO DA CANGALHA (APÓS 77)



059 - REMENDO DA CANGALHA (ATÉ 76)

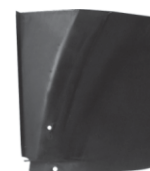

061/062 - REMENDO DA LATERAL
DIANTEIRA E/D (APÓS 70)



051 - SAIA DIANTEIRA (APÓS 70)
113.805.591.1



1187 - SAIA DIANTEIRA FUSCA 1200



1266 - SAIA TRASEIRA FUSCA ANTIGO ATÉ 70

FUSCA

043 - SAIA TRASEIRA SEDAN
(1300/1500/1600)
111.813.301.K



1188 - SAIA TRASEIRA FUSCA ITAMAR



011 - SUP. DO PARA-CHOQUE DIANT.
E TRAS. 79/86 (FAFÁ)



093/094 - SUP.P-CHOQUE DIANTEIRO
VW 70/76 (FECHADO) E/D

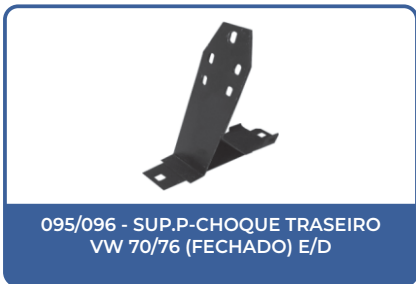

095/096 - SUP.P-CHOQUE TRASEIRO
VW 70/76 (FECHADO) E/D



019/018 - SUPORTE DO
MACACO MODERNO E/D (APÓS 77)



073/074 - SUPORTE PARA CHOQUE
DIANTEIRO VW 1200/1300 E/D



081/082 - SUPORTE PARA-CHOQUE
TRASEIRO VW 1200/1300 E/D



102 - TAMPA DO MOTOR
FUSCA C/GRADE S/JANELA
113.827.025.11



1146 - TAMPA DO MOTOR FUSCA S/GRADE
S/JANELA (FECHADA)
111.827.025.1



068 - TAMPA MANCAL SEDAN (TODOS)
113.511.225.1



1140 - TANQUE COMB. FUSCA 78/92
113.201.075.8



1139 - TANQUE COMB. FUSCA ATÉ 77
113.201.075.1



030 - TRASEIRA MONTADA COMPLETA
C/SUP.MOTOR E BAC. (APÓS 76)



030-EX - TRASEIRA MONTADA COMPLETA C/
LAT. CHAPA 0,90MM E BACALHAU 1,50MM



083/084 085/086 - TUBO DE APOIO VW 1200
DIANTEIRO /TRASEIRO E/D



077 - TÚNEL DO CABEÇOTE CHASSIS (TODOS)

FIAT 147

FIAT 147



895/896 - ASSOALHO COMPLETO
FIAT 147 E/D



975/976-A - CAIXA EXTERNA FIAT 147/EUROPA
/SPAZIO C/LATERAL ESTAMPADA E/D



811/812- CHAPA DO SUPORTE DO
MACACO FIAT 147 E/D (TODOS)



893 - CHIFRÃO DO FIAT 147



847/848 - PARALAMA DIANTEIRO
FIAT 147 E/D

FIAT TEMPRA / TIPO



801 - ALMA PARA-CHOQUE
DIANTEIRO TEMPRA



991/992-A - LATERAL TRASEIRA
TIPO 4 PORTAS E/D

FIAT PALIO / STRADA



1891 - ALMA DE AÇO DIANTEIRA
STRADA APÓS 2020 (MINI TORO)



1843/1844 - ALOJAMENTO DA LANTERNA
TRASEIRA PALIO 96/2000 E/D
7793493/2



987/988 - APOIO FAROL PALIO MOD.2001 E/D
46.780.827 (826)



1877/1878 - ASSOALHO COMPLETO
PALIO ATÉ 2012 E/D



1729/1730 - ASSOALHO DIANTEIRO PALIO
(MEIO ASSOALHO) ATÉ 2012 E/D



1731/1732 - ASSOALHO TRASEIRO PALIO
(MEIO ASSOALHO) ATÉ 2012 E/D

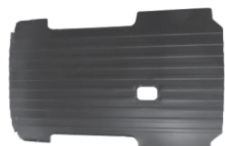

1829 - ASSOALHO DA CAÇAMBA
STRADA CABINE NORMAL



1827/1828 - BRAÇO DO CAPÔ PALIO ANTIGO
E/D (TODOS)



1885/1886 - BRAÇO DO CAPÔ PALIO
MODERNO / GRAND SIENA

FIAT PALIO / STRADA



849/850 - CAIXA DE AR EXTERNA PALIO
02 PORTAS (ESTAMPADA) 96/2003 E/D



851/852 - CAIXA DE AR EXTERNA
STRADA (ESTAMPADA) E/D



827/828 - CAIXA EXTERNA PALIO
04 PORTAS (ESTAMPADA) 96/2013 E/D



957 - CAPÔ DIANTEIRO PALIO /
SIENA ATÉ 2000
46.838.155



1803 - CAPO DIANTEIRO PALIO FIRE
2001/2003 S/FURO

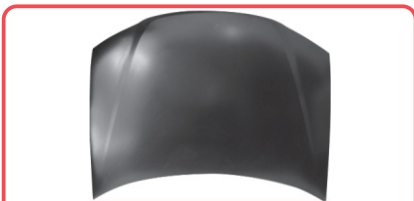

1804 - CAPO DIANTEIRO PALIO
FLEX 2004/2007



1866 - CAPÔ DIANTEIRO PALIO /
STRADA 08/2012



1889 - CAPÔ PALIO 2012/2018



892 - FECHAMENTO TRAVESSA
FRONTAL INFERIOR PALIO 97/01
46.556.774



805 - FECH. TRAV. FRONTAL INF.
PALIO MOD.2004/2007
517.088.89



1836 - FECHAMENTO DA TRAVESSA
FRONTAL INFERIOR PALIO MOD.2008
517.888.50



1845/1846 - LATERAL TRASEIRA EXTERNA PALIO
2001/2003 (S/ ALOJAMENTO) 04 PORTAS E/D



475/476 - LATERAL TRAS.EXT.PALIO
(4 PTS) C/ALOJAMENTO 96/2000 E/D



408 - PAINEL TRASEIRO PALIO (96/97)
7793562



428 - PAINEL TRASEIRO PALIO (98/2000)
46.517.699



871 - PAINEL TRASEIRO PALIO
(MOD.2001 / 2003)
46.753.850



872 - PAINEL TRASEIRO PALIO
(MOD.2004/2007)
46.845.140



889 - PAINEL DIANTEIRO PALIO (ATÉ 05/98)
96.439.992

FIAT PALIO / STRADA



890 - PAINEL DIANTEIRO PALIO (06-98/2000)
46.439.992



997 - PAINEL DIANTEIRO
PALIO MOD.2001 / 2003
46.812.925



995 - PAINEL DIANTEIRO SUPERIOR
PALIO (MOD.2004/2007)
51.708.892



1837 - PAINEL DIANTEIRO SUPERIOR
PALIO MOD. 2008 E 2009
517.906.77



860 - PAINEL DIANTEIRO SUPERIOR
PALIO 2010/2011



1873 - PAINEL DIANTEIRO SUPERIOR
(NOVO PALIO) APÓS 2012



P-806 - PARA-CHOQUE DIANTEIRO PRETO
LISO S/FURO MILHA PALIO FIRE 2001/2003



P-807 - PARA-CHOQUE DIANTEIRO PRETO
TEXTURIZADO S/FURO MILHA
PALIO FIRE 2001/2003



P-801 - PARA-CHOQUE DIANTEIRO
PALIO CELEBRATION 2004/2014
PRETO LISO PARA PINTURA



839 - PARA-CHOQUE TRASEIRO
FIAT STRADA ATÉ 2004



989/990 - PARALAMA PALIO 96/2000
(EXCETO ADVENTURA/STRADA) E/D
82491026/7



1801/1802 - PARALAMA DIANTEIRO
PALIO FIRE 2001/2003 E/D



1823/1824 - PARALAMA DIANTEIRO
STRADA WEEKEND FIRE 2001/2003 E/D



1855/1856 - PARALAMA DIANTEIRO
PALIO 2004/2007 (SAPÃO) E/D



1879/1880 - PARALAMA DIANTEIRO PALIO
STRADA / ADV (COM FUROS PARA FRISO)
2004/2007



1881/1882 - PARALAMA PALIO ATRACTIVE
2008/2012 E/D



1867/1868 - PARALAMA DIANTEIRO
PALIO WEKEND 2008/2012 E/D



1869/1870 - PARALAMA PALIO APÓS 2012 E/D

FIAT PALIO / STRADA



1883/1884 - PARALAMA STRADA
WORKING APÓS 2014



1833/1834 - PONTA DA CAIXA DE RODA
DIANTEIRA PALIO MODELO 2008 .../ E/D



1819/1820 - PONTA DA CAIXA DE
RODA DIANTEIRA PALIO ATÉ 2000 E/D



1821/1822 - PONTA DA CAIXA DE RODA
DIANTEIRA PALIO MODELO 2001
E MODELO 2004 E/D



844 - TAMPA DA CAÇAMBA
STRADA 98/2004



1825 - TAMPA DA CAÇAMBA
STRADA FIRE 2003/2010



1888 - TAMPA CAÇAMBA STRADA
WORKING / TREKKING APÓS 2010



1847 - TANQUE COMB. PALIO
APÓS 96/2012 C/FURO P/VÁLVULA
(GASOLINA)



1848 - TANQUE COMB. PALIO
APÓS 96/2012 S/FURO P/VÁLVULA
(ALCOOL)



1887 - TANQUE COMBUSTIVEL STRADA
APÓS 96 (BOIA 12 PARAFUSOS)



953 - TRAVESSA RADIADOR PALIO ATÉ 2000
7798747



991 - TRAVESSA RADIADOR PALIO 2001 A 2008
(OBS: APENAS C/RADIADOR VALEO)
51.712.854



891 - TRAVESSA PAINEL FRONTAL
INFERIOR PALIO (ATÉ 2000)
46.758.176



955 - TRAV.PAINEL FRONTAL INF.
PALIO 2001/2003
46.765.866



802 - TRAV.PAINEL FRONTAL INF.
PALIO (MOD.2004/2007)
51.708.888



1857/1858 - TRAVESSA SUPERIOR CAIXA RODA
C/FECHAMENTO DIANT. PALIO
(VIOLA) ATÉ 2000 E/D



1835 - TRAVESSA PAINEL
FRONTAL INFERIOR PALIO MOD.2008
517.888.44



1874 - TRAVESSA PAINEL FRONTAL
INFERIOR PALIO (NOVO PALIO) APÓS 2012

PALIO / STRADA

FIAT PALIO / STRADA

FIAT UNO / FIORINO



1875 - TRAVESSA RADIADOR PALIO
2008/2012 MOD.BHER



859 - ALMA PARA-CHOQUE DIANTEIRO
UNO VIVACE.../ (NOVO UNO)



1841 - ASSOALHO CAÇAMBA
FIORINO (88/92)
97.612.428



873/874 - ASSOALHO COMPLETO
FIAT UNO E/D (TODOS)

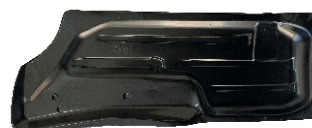

863/864 - ASSOALHO COMPLETO
FIAT UNO MODELO ORIGINAL E/D



897 - ASSOALHO DA CAÇAMBA
FIORINO (TRECKING)
5.981.100



806 - ASSOALHO PORTA-MALAS
UNO ATÉ 2003
707.508.4

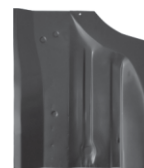

803/804 - BANDEJA ASSOALHO
DIANTEIRO UNO E/D



815/816 - BANDEJA DO ASSOALHO
TRASEIRO UNO E/D



886 - BIGODINHO DIANTEIRO
(MOLDURA) UNO/FIORINO (APÓS 91)
5001.09.16



1863/1864 - BRAÇO CAPÔ
UNO VIVACÊ E/D



837/838 - BRAÇO DO CAPO DO
UNO ATÉ 2010 E/D



853/854 - CAIXA EXTERNA FIORINO
C/ PONTA E LATERAL (ESTAMPADA) E/D



807/808 - CAIXA EXTERNA UNO
02 PORTAS E/D ATÉ 2003 ESTAMPADA



829/830 - CAIXA EXTERNA UNO
04 PORTAS ESTAMPADA E/D



855/856 - CAIXA INTERNA FIORINO E/D



817/818 - CAIXA INTERNA FIAT UNO
(02 E 04 PORTAS) ATÉ 2003 E/D

FIAT UNO / FIORINO

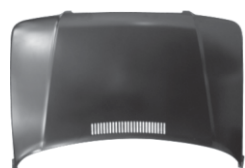

1810 - CAPÔ DIANTEIRO MILE
FIRE 2004/2012
51791212

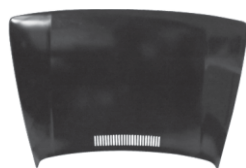

894 - CAPÔ DIANTEIRO UNO ATÉ 2004
5000.39.90



1865 - CAPÔ DIANTEIRO UNO VIVACE
51837356



473/474-U- FOLHA DA PORTA UNO
2 PORTAS E/D
51801033 (028)



831/832 - LATERAL TRASEIRA UNO
04 PORTAS ATÉ 2005 E/D



1839/1840 - LATERAL TRASEIRA UNO
04 PORTAS MODELO FIRE E/D



898/899 - MEIA CAIXA DE AR UNO 2/4
PORTAS ESTAMPADA ATÉ 2003 E/D



840 - MONOBLOCO (CHIFRÃO)
DIANT. UNO 84.../



861 - PAINEL DIANTEIRO
UNO VIVACE 2010/2014



1892 - PAINEL DIANTEIRO
UNO VIVACE APÓS 2015



1813 - PAINEL DIANTEIRO COMPLETO
UNO 2004 (MONTADO) (PINT.KTL)



836 - PAINEL DIANTEIRO SUPERIOR
UNO MOD. 2004
51.735.797



882 - PAINEL DIANTEIRO
UNO/FIORINO (ATÉ 90)
7698735



884 - PAINEL DIANTEIRO
UNO/FIORINO 91/2003
70.78.075



881 - PAINEL TRASEIRO UNO ATÉ 2003
75.77.166



833 - PAINEL TRASEIRO UNO
2004/2007 (FIRE)
51735083



1859 - PAINEL TRASEIRO UNO 2008/2010



1860 - PAINEL TRASEIRO
UNO VIVACE (LANÇAMENTO)

FIAT UNO / FIORINO



P-803 - PARA-CHOQUE DIANTEIRO UNO 1984/2004 PRETO TEXTURIZADO



P-804 - PARA-CHOQUE TRASEIRO UNO 1984/2004 PRETO TEXTURIZADO



P-802 - PARA-CHOQUE DIANTEIRO UNO FIRE 2006/2011 GRADE LARGA PRETO TEXTURIZADO



P-805 - PARA-CHOQUE DIANTEIRO UNO VIVACE APÓS 2011 PRETO TEXTURIZADO



1811/1812 - PARALAMA DIANTEIRO MILE FIRE 2004/2010 E/D 51735091/2



1817/1818 - PARALAMA DIANTEIRO UNO FIRE C/ KIT WAY E/D



949/950 - PARALAMA UNO S/FURO E/D ATÉ 2004 75.21.201 (200)



1871/1872 - PARALAMA DIANTEIRO UNO VIVACE APÓS 2010 E/D 51837278/76



1890 - REMENDO ASS. CAÇAMBA FIORINO FURGÃO (FECHAMENTO DA PORTA TRASEIRA)



1815 - SAIA TRASEIRA FIORINO 88/97 46767145



834/835 - SEDE FAROL (ÓCULOS) UNO MOD.2004 E/D 51735807/6



857 - SUPORTE PARA-CHOQUE DIANTEIRO UNO/FIORINO E OU D



858 - SUPORTE PARA-CHOQUE TRASEIRO UNO/FIORINO E OU D



845 - TAMPA CAÇAMBA FIORINO 88/97 7075401



1852 - TANQUE COM. UNO 89/92 (C/FURO VALV.-BÓIA REDONDA-S/03 CANOS)



1851 - TANQUE COMB. UNO 90/92 (C/FURO VALV.-BÓIA PRESSÃO- C/03 CANOS)



1850 - TANQUE COMB. UNO 84/90 (S/FURO VALV.-BÓIA PRESSÃO -S/ 03 CANOS)



1861 - TANQUE COMBUSTIVEL UNO FIRE 2006

FIAT UNO / FIORINO



Ford ESCORT / ZETEC / SAPÃO

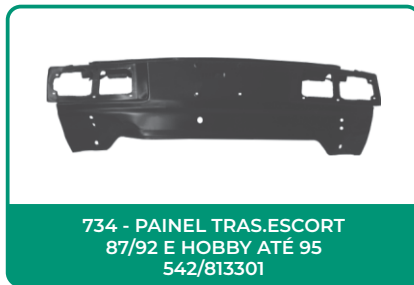
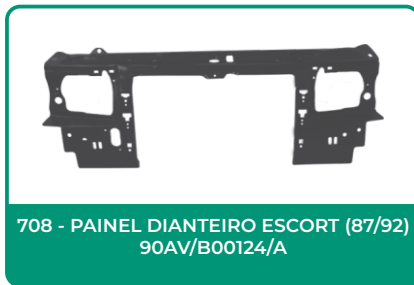

UNO / FIORINO / ESCORT / ZETEC / SAPÃO

Ford **ESCORT / ZETEC / SAPÃO**



731/732 - PARALAMA ESCORT (EXTO.CONVERSIVEL) E/D (87/92) 86AG/16005/AA (16006AA)



761/762 - PONTA LATERAL TRAS. ESCORT/HOBBY (APÓS RODA) E/D



783/784 - REMENDO LATERAL (SOBRE RODA) ESCORT 87/92 E HOBBY ATÉ 95 E/D



733 - TRAV. INF.PAINEL DIANT. ESCORT 87/92 E HOBBY ATÉ 95 1.6

Ford **FIESTA / ECOSPORT / COURIER**



1708 - ALMA DE AÇO DIANTEIRA FIESTA 2003/2007 (COM GANCHO) 256/5A001K43AD



1709 - ALMA DE AÇO DIANTEIRA FIESTA 2007/2009 (SEM GANCHO)



1713 - ALMA DE AÇO DIANTEIRA FIESTA APÓS 2009 (S/GANCHO)

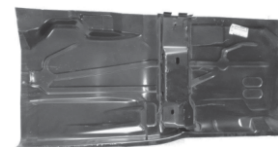

1705/1706 - ASSOALHO COMPLETO FIESTA 95/2005 E/D



1780 - ASSOALHO DA CAÇAMBA COURIER



727/728 - BRAÇO DO CAPÔ FIESTA 2002/2007 E ECO SPORT 2004/2007 E/D



739/740 - BRAÇO DO CAPÔ FIESTA 93/2001 E/D

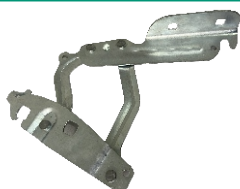

1701/1702 - BRAÇO CAPÔ NEW FIESTA 2011/2019 E/D



737/738 - CAIXA EXTERNA C/PONTA E LATERAL ESTAMPADA COURIER 00/08 E/D



769/770 - CAIXA EXTERNA FIESTA 96/99 02 PORTAS E/D (ESTAMPADA)



753/754 - CAIXA EXTERNA FIESTA 96/99 04 PORTAS E/D (ESTAMPADA)



1723 - CAPÔ FIESTA 00/02

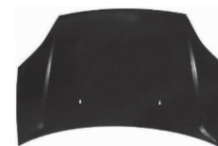

1724 - CAPÔ FIESTA 03/07

**ESCORT / ZETEC / SAPÃO
FIESTA / ECOSPORT / COURIER**



FIESTA / COURIER / ECOSPORT



1725 - CAPÔ FIESTA 2008/2011



1749 - PAINEL DIANTEIRO FIESTA 96/99
XS61-A00124-AA



771 - PAINEL DIANTEIRO FIESTA
(STREET) 2000 / 2002
256/5A0012/4BA



1726 - PAINEL DIANTEIRO FIESTA APÓS 2003
E ECOSPORT 2003/2010 1.6 PLÁSTICO



772 - PAINEL TRASEIRO FIESTA
HATCH 2003/2007

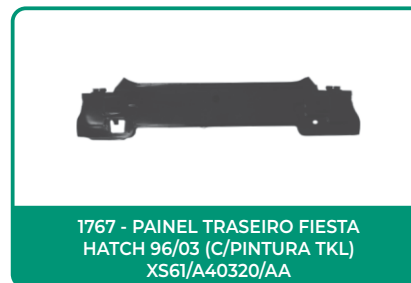

1767 - PAINEL TRASEIRO FIESTA
HATCH 96/03 (C/PINTURA TKL)
XS61/A40320/AA



1769/1770 - PARALAMA DIANTEIRO FIESTA
/ CURRIER 2000/2003
156/516016/AB (15/AB)



1727/1728 - PARALAMA FIESTA 2003/2007 E/D



1735/1736 - PARALAMA FIESTA 2008/2010



1751/1752 - PARALAMA FIESTA ROCAM 2010/2014



1753/1754 - PARALAMA FIESTA APÓS 2014



1733 - TAMPA TRASEIRA COURIER 97/2013



1721 - TARV. RADIADOR
FIESTA/COURIER 96/2006



751 - TRAV. INFERIOR PAINEL
DIANTEIRO FIESTA 96/2003
YS65/A001K43/AB



1781 - ASSOALHO DA CABINA
PAMPA PARTE TRASEIRA



725 - ASSOALHO DA CAÇAMBA
PAMPA (ESTAMPADO E INTEIRIÇA)
554/803093/E



709/710 - ASSOALHO DIANTEIRO
CORCEL II E/D

FIESTA / COURIER / ECOSPORT
CORCEL / PAMPA



CORCEL / PAMPA

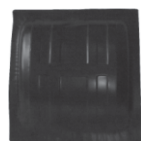

711/712 - ASSOALHO TRASEIRO
CORCEL II E/D



1768 - BACIA DO ESTEPE CORCEL
II/BELINA II/ DEL REY



1715/1716 - BRAÇO DO CAPÔ CORCEL II /
BELINA II / DEL REY / PAMPA 85/97



729/730 - CAIXA DE AR EXTERNA CORCEL II
ESTAMPADA E/D



1737/1738 - CAIXA EXTERNA PAMPA
ESTAMPADA E/D
83PL/9710127 (126/A)



759/760 - CARÇAÇA DA
LANTERNA TRASEIRA PAMPA E/D



1771/1772 - CHAPA INTERNA DA CAIXA DE
AR CORCEL II/ BELINA II / DEL REY E/D



1785/1786 - CURVÃO DO MONOBLOCO
CENTRAL DA PAMPA E/D



1782 - DOBRADIÇA DA TAMPA
TRASEIRA PAMPA



1783/1784 - DOBRADIÇA DO CAPÔ
CORCEL II /PAMPA E/D



743/744 - FOLHA DA PORTA CORCEL II E/D



1719/1720 - LATERAL TRASEIRA DA PAMPA E/D



1793/1794 - MONOBLOCO
COMPLETO CORCEL I E/D



1795/1796 - MONOBLOCO
COMPLETO CORCEL II E/D



787/788 - MONOBLOCO
COMPLETO PAMPA/CORCEL II 1,8



715/716 - MONOBLOCO DIANTEIRO
INFERIOR CORCEL I



717/718 - MONOBLOCO DIANTEIRO
INFERIOR CORCEL II 1.6



785/786 - MONOBLOCO DIANTEIRO
INFERIOR PAMPA 1.8



CORCEL / PAMPA



1787/1788 - MONOBLOCO INFERIOR
TRASEIRO CORCEL I E II E/D



1789/1790 - MONOBLOCO SUPERIOR
DIANTEIRO CORCEL I E/D



1791/1792 - MONOBLOCO SUPERIOR
DIANTEIRO CORCEL II E/D



758-P - PAINEL DIANTEIRO INFERIOR
CORCEL II/PAMPA C/MILHA
85EV/16138/AA



757-P - PAINEL DIANTEIRO INFERIOR
CORCEL II/PAMPA S/MILHA
85EV/16138/C



1739 - PAINEL TRAS. DEL REY 82/91



1773 - PAINEL TRASEIRO CORCEL II 78/86



713 - PAINEL DIANTEIRO
SUPERIOR CORCEL II 1.8
85NV/8211/B



768 - PARA-CHOQUE TRASEIRO
DA PAMPA L/D
BEZP/9744300/A



767 - PARA-CHOQUE TRASEIRO
DA PAMPA L/E
BEZP/9744400/A



1775/1776 - PARALAMA DIANT. PAMPA /
CORCEL II/ BELINA II/ DEL REY E/D
BD8M/16006/A

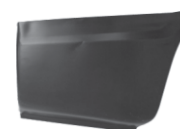

757/758 - PONTA LATERAL TRASEIRA
(APÓS RODA) PAMPA E/D



719/720 - REMENDO LATERAL TRASEIRO
APÓS RODA CORCEL II E/D



746 - SUPORTE PARA-CHOQUE
DIANTEIRO CORCEL II/ BELINA II E/D



745 - SUPORTE PARA-CHOQUE
TRASEIRO CORCEL II E OU D



723 - TAMPA TRASEIRA DA PAMPA
554/827155



1798 - TANQUE COMB. CORCEL II
APÓS 78/ DEL REY -81/88 (55 LITROS)



1799 - TANQUE COMB. PAMPA
83/96 (4X2 1.6/1.8 (74 LITROS)

Ford CORCEL / PAMPA



741 - TRAVESSA P/O RADIADOR PAMPA /CORCELII/ BELINA II /DEL REY (TODOS)



1707 - TRAVESSA TRASEIRA CAÇAMBA DA PAMPA (C/SUPORTE DO PARA CHOQUE)



722 - ALMA PARA-CHOQUE FORD KA ATÉ 2007 1S55-B106K22-AA



1718 - ALMA DO PARA-CHOQUE DIANTEIRO FORD KA 2008/2014



749/750 - BRAÇO DO CAPÔ FORD KA 98/07 E/D



1703/1704 - BRAÇO DO CAPÔ FORD KA APÓS 2014



1747/1748 - CAIXA EXTERNA FORD KA APÓS 2008 02 PORTAS E/D

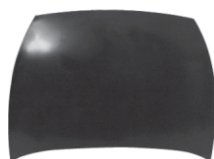

1743 - CAPO DIANTEIRO FORD KA ATÉ 2007 97KG/16612/BA



721 - PAINEL DIANTEIRO FORD KA ATÉ 2007 1A55-B00124-AA



1710 - PAINEL TRASEIRO FORD KA HATCH APÓS 2014



1745/1746 - PARALAMA DIANTEIRO FORD KA ATÉ 2007 E/D 97KG/16016/NA (15/NA)



1755/1756 - PARALAMA DIANTEIRO FORD KA 2008/2013 E/D

Ford KA



1797 - ASSOALHO BAGAGEIRO FORD KA S/BACIA DO ESTEPE



1777/1778 - CAIXA EXTERNA FORD KA ESTAMPADA ATÉ 2007 E/D



1717 - PAINEL DIANTEIRO FORD KA 2008/2015



P-701 - PARA-CHOQUE DIANTEIRO PRETO LISO P/PINTURA FORD KA APÓS 2019

Ford F-1000





F-1000

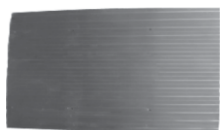

799 - ASSOALHO DA CAÇAMBA F-1000
93 EM DIANTE

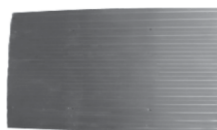

731-A - ASSOALHO DA CAÇAMBA F1000
(COM TRAVESSA) ATÉ 92



775/776 - CAIXA DE AR F-1000
LONCA E/D

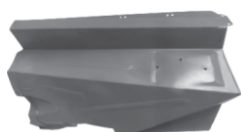

747/748 - CAIXA DE RODA F.1.000 (79/92) E/D

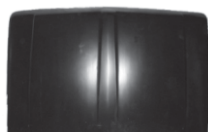

793 - CAPÔ DIANTEIRO F-1000 ATÉ 92



790 - DEFLETOR DINTeiro
INFERIOR F-1000 ATÉ 92
DOTB/1708620



797/798 - DOBRADIÇA CAPÔ F-1000
92 EM DIANTE E/D



795/796 - DOBRADIÇA CAPÔ
F-1000 ATÉ 92 E/D
90TU/16801/AA (800/AA)



791/792 - FOLHA DA PORTA
F-1000 ATÉ 92 E/D



777/778 - FUNDO DE PORTA
F-1000/F-4000 ATÉ 92 E/D



763 - PARA-CHOQUE DIANTEIRO
F-1000/F-4000 PRETO (02 MM) ATÉ 92
BD/2617757/A



794 - PARA-CHOQUE TRASEIRO F-1000 ATÉ 92



765/766 - PARALAMA DIANTEIRO
F-1000/F-4000 /92 E/D
85TU/116006/B (005/B)



789 - QUADRO DO RADIADOR
F-1000, F-4000



764 - TAMPA DA CAÇAMBA F-1000 ATÉ 92
84TU9940/08B



S-10 / D-20 / D-10 / C-10



548 - AALMA DE AÇO DIANTEIRA
S-10 2001/2012 (PIT BUL) NOVIDADE



1561 - ALMA DE AÇO DIANTEIRA
S-10 / GRAND BLAZER 2012/2018

 **S-10 / D-20 / D-10 / C-10**



1559/1560 - ASSOALHO CABINE
D-10,C-10, C-14 E/D



1523/1524 - BRAÇO DO CAPÔ D-20 E/D



553/554 - CAIXA DE RODA
D-10,C-10 , C-14 E/D



1543/1544 - CAIXA DE AR EXTERNA
D-20 ATÉ 92 E/D



1551/1552 - CAIXA EXTERNA C-10 E/D



1553/1554 - CAIXA INTERNA C-10 E/D



518 - CAPÔ DIANTEIRO D-20



514-P - PAINEL DIANTEIRO D-20



596 - PAINEL INFERIOR D-10,C-10,C-14
9302562



595 - PAINEL SUPERIOR D-10,C-10,C-14
94602749



1505 - PARA-CHOQUE DIANTEIRO D-20



1506 - PARA-CHOQUE TRASEIRO D-20



507/508 - PARALAMA D-20 E/D
93.243.581 (560)



597/598 - PARALAMA DIANTEIRO
D-10, C-10, C-14 E/D
9298889 (90)



551 - QUADRO DO RADIADOR
D-10, C-10 ,C-14



599 - TAMPA CAÇAMBA D-10,C-10, C-14
7363585

 **MONZA**



478-A - ALMA PARA-CHOQUE
DIANTEIRO MONZA 82/90

MONZA

477-A - ALMA PARA-CHOQUE
TRASEIRO MONZA 82/90

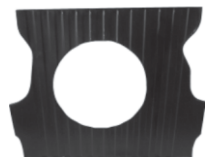

555 - ASSOALHO PORTA MALA
MONZA S/BACIA



459/460 - ASSOALHO COMPLETO
MONZA TODOS E/D



1533/1534 - BRAÇO DO CAPÔ
MONZA (TODOS) E/D



571/572 - CAIXA EXTERNA MONZA
04 PORTAS MODELO ORIGINAL E/D



429/430 - CAIXA EXTERNA MONZA
2 PTS. (MODELO ORIGINAL) (82/90) E/D



557/558 - CAIXA INTERNA
MONZA (TODOS) E/D

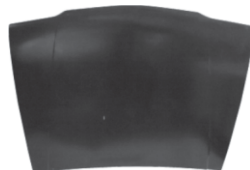

447-A - CAPÔ DIANTEIRO MONZA 82/90



1489 - CAPÔ DIANTEIRO
MONZA APÓS 91



481/482 - FOLHA DA PORTA DO MONZA
2 PORTAS E/D (TODOS)



523/524 - MEIO ASSOALHO
DIANTEIRO MONZA E/D



525/526 - MEIO ASSOALHO
TRASEIRO MONZA E/D



413 - PAINEL DIANTEIRO INFERIOR
C/TRAVESSA MONZA (82/90)



414 - PAINEL DIANTEIRO
SUPERIOR MONZA (82/90)
52.257.424



411 - PAINEL INFERIOR DIANTEIRO
MONZA 82/90
94.646.852



903 - PAINEL DIANTEIRO SUPERIOR
APÓS 90 (MONZA TUBARÃO)
522.562.80



427 - PAINEL TRASEIRO MONZA (82/90)
94.633.032



906 - PAINEL TRASEIRO MONZA
APÓS 91 (TUBARÃO)
522.550.14

MONZA

409/410 - PARALAMA DIANTEIRO
MONZA E/D (82/90)
522.588.13 (14)



1487/1488 - PARALAMA MONZA APÓS 91 E/D



535/536 - REMENDO LATERAL
INFERIOR (ENTRE PORTA E RODA)
MONZA ATÉ 90 E/D



445/446 - REMENDO LATERAL TRASEIRO
MONZA 82/90 (APÓS RODA) E/D

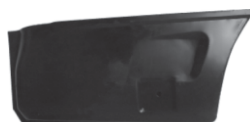

1525/1526 - REMENDO LATERAL TRASEIRO
MONZA 91/95 (APÓS RODA) E/D



1538 - SUPORTE PARA CHOQUE
DIANTEIRO MONZA 83/90 E/D



559/560 - SUPORTE PARA CHOQUE
DIANTEIRO MONZA 91/96 E/D
522.579.37 (38)



452-M - SUPORTE PARA-CHOQUE
TRASEIRO MONZA 82/90 E/D



561 - SUPORTE PARA CHOQUE TRASEIRO
MONZA 91/96 ESQUERDO/DIREITO
522.575.46



521 - TRAVESSA DO PAINEL DIANTEIRO
MONZA TUBARÃO 91/...
93205271



412- TRAVESSA DO PAINEL
INFERIOR MONZA (82/90)
90/103/469



479 - TRAVESSA DO RADIADOR
MONZA 91.../ (TUBARÃO)



483 - TRAVESSA RADIADOR
MONZA 82/90
93/258/389

KADETT

537 - ALMA DE AÇO DIANTEIRA
KADETT (NOVIDADE)



538 - ALMA DE AÇO TRASEIRA
KADETT (NOVIDADE)

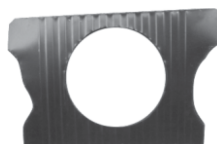

556 - ASSOALHO PORTA MALA
KADETT S/BACIA



1535/1536 - BRAÇO DO CAPÔ DO KADETT E/D

KADETT

513/514 - CAIXA EXTERNA C/PONTA E LATERAL KADETT/IPANEMA (ESTAMPADA) E/D



443 - PAINEL DIANTEIRO KADET (TODOS) 93.243.780



544 - PAINEL TRASEIRO KADETT



465/466 - PARALAMA DIANT. KADETT (EXTO. CONVERSIVEL) E/D



1507/1508 - REMENDO LATERAL TRASEIRO KADETT E/D



470 - TRAVESSA DIANT.INF. PAINEL KADETT



455-A - TRAVESSA INFERIOR RADIADOR KADETT (TODOS) 901.910.82

CHEVETTE / CHEVY

406 - ASSOALHO BAGAGEIRO COMPLETO CHEVETTE (TODOS)



401/402 - ASSOALHO DIANTEIRO CHEVETTE / CHEVY E/D (TODOS)



403/404 - ASSOALHO TRASEIRO CHEVETTE / CHEVY E/D (TODOS)



529 - BACIA DO ESTEPE CHEVETTE



439/440 - CAIXA EXTERNA CHEVETTE C/ PONTA E LATERAL (ESTAMPADA) E/D

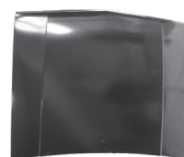

541 - CAPÔ DIANTEIRO CHEVETTE 83/93 94.625.003



477/478 - FOLHA DE PORTA CHEVETTE 83/93 E/D 94.632.369 (370)



457 - PAINEL DIANT. INFERIOR CHEVETTE 87/93 94.650.261



463 - PAINEL DIANT. SUPERIOR CHEVETTE 83/93 94.625.026



562 - PAINEL DIANTEIRO INFERIOR CHEVETTE 83/86

CHEVETTE / CHEVY

458 - PAINEL TRASEIRO CHEVETTE 83/93
94.623.975



471/472 - PARALAMA CHEVETTE 83/93 E/D
94.653.853 (854)



527/528 - PARALAMA DIANTEIRO
CHEVETTE 78/82



433/434 - PONTA LATERAL TRAS.CHEVETTE
APÓS RODA ATÉ 83 E/D



573/574 - PONTA LATERAL TRASEIRA
CHEVETTE APÓS 83 E/D



1527/1528 - SUPORTE PARA-CHOQUE
DIANTEIRO CHEVETTE/MARAJÓ 87/93 E/D



1549 - SUPORTE LAT.P.CHOQUE TRAS.
CHEVETTE ATÉ 82 E OU D



542 - TANQUE COMB. CHEVETTE
77/82 (45 LITROS)



1546 - TANQUE COMB. CHEVETTE
83/90 (58 LITROS)



517 - TRAVESSA DO RADIADOR
CHEVETTE/CHEVY (TODOS)

VECTRA

502 - ALMA DE AÇO DIANTEIRA
VECTRA (97/2005)
93.232.422



588 - ALMA DIANTEIRA NOVO
VECTRA (2006 EM DIANTE)



1504 - BIGODINHO DIANTEIRO
VECTRA ATÉ 2004



575/576 - CAIXA EXTERNA VECTRA
04 PORTAS 96/2005 ESTAMPADA E/D



501 - PAINEL DIANTEIRO
VECTRA 97/2005
93.243.730

ASTRA

505 - ALMA DE AÇO PARA-CHOQUE
DIANTEIRO ASTRA 99/2003 /ZAFIRA
04.26.000001

ASTRA

543 - ALMA DE AÇO PARA-CHOQUE
DIANT. ASTRA 2003.../
04.26.000002



1541/1542 - BRAÇO DO CAPÔ
ASTRA 98/2012 (TODOS) E/D



1545 - CAPÔ ASTRA 2003/2011



504 - PAINEL DIANTEIRO
ASTRA 99.../ (S/MINIFRENTE)



503 - PAINEL DIANTEIRO COMPLETO
ASTRA 99/..... (C/MINI FRENTE)
93307427

MERIVA

568 - ALMA DE AÇO DIANTEIRA
MERIVA 2003.../ (LANÇAMENTO)
93295351



1547/1548 - BRAÇO CAPÔ
MERIVA 2003/2013



1555 - CAPÔ DIANTEIRO MERIVA



567 - PAINEL DIANTEIRO SUPERIOR
MERIVA (TODOS)



1557/1558 - PARALAMA MERIVA E/D
93368279



569/570 - SEDE DO FAROL (OCULOS)
MERIVA TODOS E/D
33371220 /221

CORSA / MONTANA

587 - ALMA DE AÇO DIANTEIRA
CORSA /MONTANA 2002/2009
933.694.58



1401 - ALMA DE AÇO TRAS.CORSA SEDAN
932.393.64



461 - ALMA DE AÇO TRASEIRA CORSA
2/4 PTS. (WIND/SUPER)
903.866.65



405 - ALMA PARA-CHOQUE DIANTEIRO
CORSA 94/2002 S/REFORÇO
933.336.95

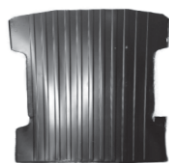

589/590 - ASSOALHO COMPLETO CORSA E/D

CORSA / MONTANA

540 - ASSOALHO DA CAÇAMBA
PICK-UP CORSA



485/486 - CAIXA EXTERNA C/PONTA E LATERAL
CORSA 2 PTS E/D (ESTAMPADA) ATÉ 2003



545/546 - CAIXA EXTERNA CORSA
04 PORTAS COM PONTA E LATERAL
ATÉ 2003 ESTAMPADA E/D



1571/1572 - CAIXA EXTERNA CORSA
04 PORTAS APÓS 2003 E/D

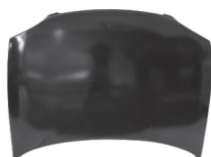

469 - CAPO DIANT. CORSA 94/99
93.247.052



547 - CAPÔ DIANTEIRO CORSA
2000/2002
93.281.101



1490 - CAPÔ CORSA/MONTANA 03/2011



533/534 - DOBRADIÇA DO CAPÔ CORSA
APÓS 2002 E MONTANA MODELO ANTIGO E/D



531/532 - DOBRADIÇA DO CAPÔ CORSA
ATÉ 2002 E CELTA (TODOS) E/D



494 - FECHAMENTO DA TRAV. DIANT. INF.
CORSA / CELTA (MOD. ANTIGO)
932.368-67



495/496 - MEIO ASSOALHO
DIANTEIRO CORSA E/D



497/498 - MEIO ASSOALHO
TRASEIRO CORSA E/D



444 - PAINEL DIANTEIRO CORSA
(94/2002) MOD. ANTIGO
93.319.834



499 - PAINEL DIANTEIRO CORSA
(NOVO CLASSIC) APÓS 2010



563 - PAINEL DIANTEIRO
SUPERIOR CORSA / MONTANA MOD. NOVO
933.804.96



500 - PAINEL DIANTEIRO COMPLETO CORSA /
MONTANA 2003/2009 (MONTADO)



462 - PAINEL TRASEIRO CORSA SEDAN
/ CLASSIC / NOVO CLASSIC APÓS 96
93.227.330



419 - PAINEL TRASEIRO CORSA
2 PORTAS (APÓS 94) MOD. ANTIGO
93.280.452

CORSA / MONTANA

420 - PAINEL TRASEIRO CORSA
4 PORTAS (APÓS 94) MOD. ANTIGO
93.280.453



1537 - PAINEL TRASEIRO CORSA HATCH
(MODELO NOVO) 03./
933.535.76



P-401 - PARA-CHOQUE DIANTEIRO
CORSA 94/99 PRETO TEXTURIZADO



P-402 - PARA-CHOQUE DIANTEIRO PRETO LISO
P/ PINTURA S/FURO MILHA CORSA APÓS 2004



P-403 - PARA-CHOQUE TRASIEIRO
PRETO CORSA 94/99



467/468 - PARALAMA DIANT.
CORSA E/D 94/2002
93.237.011 (012)



1491/1492 - PARALAMA DIANTEIRO
CORSA/MONTANA 2003/2009



565/566 - SEDE DO FAROL (ÓCULOS)
CORSA/MONTANA MOD. NOVO E/D
933.198.52 (804.98)



491/492 - SUPORTE PARA-CHOQUE
DIANTEIRO CORSA E/D



591 - TAMPA TRASEIRA PICKUP CORSA
91291274



493 - TRAVESSA DIANTEIRA
INFERIOR CORSA / CELTA (MOD. ANTIGO)
932.356.08

CELTA

1486 - ALMA DE AÇO DIANTEIRA
CELTA / PRISMA ATÉ 2007
93.333.632



1475/1476 - BANDEJA ASSOALHO
COMPLETO CELTA (TODOS) E/D



579/580 - CAIXA EXTERNA CELTA
02 PORTAS ESTAMPADA E/D



581/582 - CAIXA EXTERNA CELTA
04 PORTAS ESTAMPADA E/D



1458 - CAPÔ DIANTEIRO CELTA 2001/2007



1457 - CAPÔ DIANTEIRO CELTA APÓS 2007



CELTA



CHEVROLET ONIX / PRISMA



1473 - PAINEL TRASEIRO ONIX 2017/2019 (EXCETO PLUS)



1402 - PAINEL DIANTEIRO SUPERIOR MONTADO COM SUP. ONIX PRISMA ATÉ 2016



1403 - PAINEL DIANTEIRO SUPERIOR MONTADO COM SUP. ONIX PRISMA APÓS 2017



1459/1460 - PARALAMA DIANTEIRO ONIX 2013/2019 E/D



1471/1472 - SUPORTE DA ALMA PARA-CHOQUE DIANTEIRO ONIX E/D



1463/1464 - SUPORTE RETENTOR CENTRAL PARA-CHOQUE DIANTEIRO ONIX E/D



1465/1466 - SUPORTE INF. DO PARA-CHOQUE DIANT. (EXT. PARALAMA) ONIX/PRISMA E/D 94747609/94747610



1455/1456 - SUPORTE PAINEL DIANTEIRO ONIX /PRISMA APÓS 2013 E/D (PINTURA KTL)



1469 - SUPORTE SUPERIOR (BIGODE) PARA-CHOQUE ONIX



1453 - TRAVESSA DIANTEIRA INFERIOR ONIX / PRISMA APÓS 2013 (PINTURA KTL)



CHEVROLET GM AGILE



506 - ALMA DE AÇO DIANTEIRA AGILE / MONTANA 2006/2011 (LANÇAMENTO)



1497 - CAPÔ AGILE/MONTANA 2006/2011



1468 - PAINEL DIANTEIRO AGILE/MONTANA (TODOS)



1495/1496 - PARALAMA AGILE/MONTANA 2009/... E/D

CHEVROLET OPALA / CARAVAN



583/584 - ASSOALHO DIANTEIRO OPALA E/D



585/586 - ASSOALHO TRASEIRO OPALA E/D

ONIX / PRISMA / GM AGILE / OPALA / CARAVAN

OPALA / CARAVAN

522 - BACIA DO ESTEPE
OPALA E CARAVAN



423/424 - CAIXA EXTERNA OPALA
2 PORTAS E/D (TODOS)



425/426 - CAIXA EXTERNA OPALA
4 PORTAS ESTAMPADA E/D (TODOS)



520 - NARIZ DO OPALA/CARAVAN 80/88
94.603.247



1550 - NARIZ OPALA 89/93



415 - PAINEL INFERIOR
DIANTEIRO OPALA (80/90)
94.644.560



1521 - PAINEL TRASEIRO CARAVAN (TODAS)



431/432 - REMENDO LATERAL
OPALA (ENTRE PORTA E RODA) TODOS E/D



435/436 - REMENDO LATERAL
OPALA (SOBRE RODA) TODOS E/D



417/418 - REMENDO LATERAL TRASEIRA
DO OPALA APÓS RODA E/D



1531/1532 - SUPORTE LATERAL PARA-CHOQUE
DIANTEIRO OPALA 85/90 E/D



1529/1530 - SUPORTE PARA-CHOQUE
DIANTEIRO OPALA 85/90 E/D

PEUGEOT 206

605 - ALMA DIANTEIRA
PEUGEOT 307 APÓS 2006



1614/1615 - BRAÇO DO CAPÔ
PEUGEOT 206/207 HOGGAR E/D



602 - FECHAMENTO DA TRAVESSA
RADIADOR PEUGEOT 206



1655/1656 - PARALAMA
PEUGEOT 206 98/05 E/D



601 - TRAVESSA DO RADIADOR PEUGEOT 206

H NEW CIVIC



603 - ALMA DE AÇO DIANTEIRA
NEM CIVIC 2006/2011



604 - PAINEL DIANTEIRO COMPLETO
NEW CIVIC 2006/2011
60400SNJM10ZZ



607/608 - PARALAMA DIANTEIRO
NEW CIVIC 2007/2011

H HYUNDAI HB20



613 - ALMA DE AÇO DIANTEIRA HB20 E
HB20-S 2011/2015 (PINTURA KTL)



620 - ALMA DIANTEIRA HB20
APÓS 2015



611/612 - ALOJAMENTO DO FAROL
HB20 E/D (TODOS)



621/622 - BRAÇO CAPÔ HB20 E/D



619 - CAPÔ HB20 2012/2019



609 - PAINEL DIANTEIRO
SUPERIOR HB20 (TODOS)



P-601 - PARA-CHOQUE DIANTEIRO
PRETO LISOPARA PINTURA HB20 2013/2015



P-602 - PARA-CHOQUE DIANTEIRO PRETO
LISO PARA PINTURA HB20 2016/2020



615/616 - PARALAMA DIANTEIRO
HB20 2012/2019 E/D



617/618 - PARALAMA DIANTEIRO
HB20 X 2012/2019 E/D



610 - TRAVESSA RADIADOR HB20 ATÉ 2015



625 - TRAVESSA RADIADOR HB20 2016/2019

SANDERO / LOGAN / CLIO / KWID



**NEW CIVIC / HYUNDAI HB20
SANDERO / LOGAN / CLIO / KWID**

SANDERO / LOGAN / CLIO / KWID



1601 - ALMA DE AÇO DIANTEIRA SANDERO / LOGAN/DUSTER ATÉ 2014



1609 - ALMOA DE AÇO DIANTEIRA SANDERO/LOGAN/DUSTER APÓS 2015



1608 - ALMA DIANTEIRA RENAUT KWID (TODOS)



1610 - ALMA DIANTEIRA SANDERO APÓS 2014



1629/1630 - BRAÇO CAPÔ KWID E/D



1625/1626 - BRAÇO CAPÔ SANDERO 2 007/2014 E/D



1627/1628 - BRAÇO CAPÔ SANDERO/ LOGAN APÓS 2015 E/D



1612 - CAPÔ SANDERO 2008/2015



1613 - CAPÔ SANDERO APÓS 2015



1604 - PAINEL DIANTEIRO COMPLETO CLIO 2003/2011



1602 - PAINEL DIANTEIRO LOGAN ATÉ 2014 (PINTURA KTL)



1603 - PAINEL DIANTEIRO LOGAN ATÉ 2014 (PINTURA KTL)



1611 - PAINEL DIANTEIRO SANDERO APÓS 2015



1617/1618 - PARALAMA SANDERO 2009/2012 E/D

TOYOTA HILUX / COROLLA



1605 - ALMA DE AÇO DIANTEIRA HILUX 2008/2015



1607 - ALMA DE AÇO DIANTEIRA HILUX APÓS 2016



1606 ALMA DE AÇO DIANTEIRA COROLLA 2003/2008

**SANDERO / LOGAN / CLIO / KWID
TOYOTA HILUX / COROLLA**



LANÇAMENTOS

ILUSTRAÇÃO INDICATIVA • Indicative illustration

Launchies

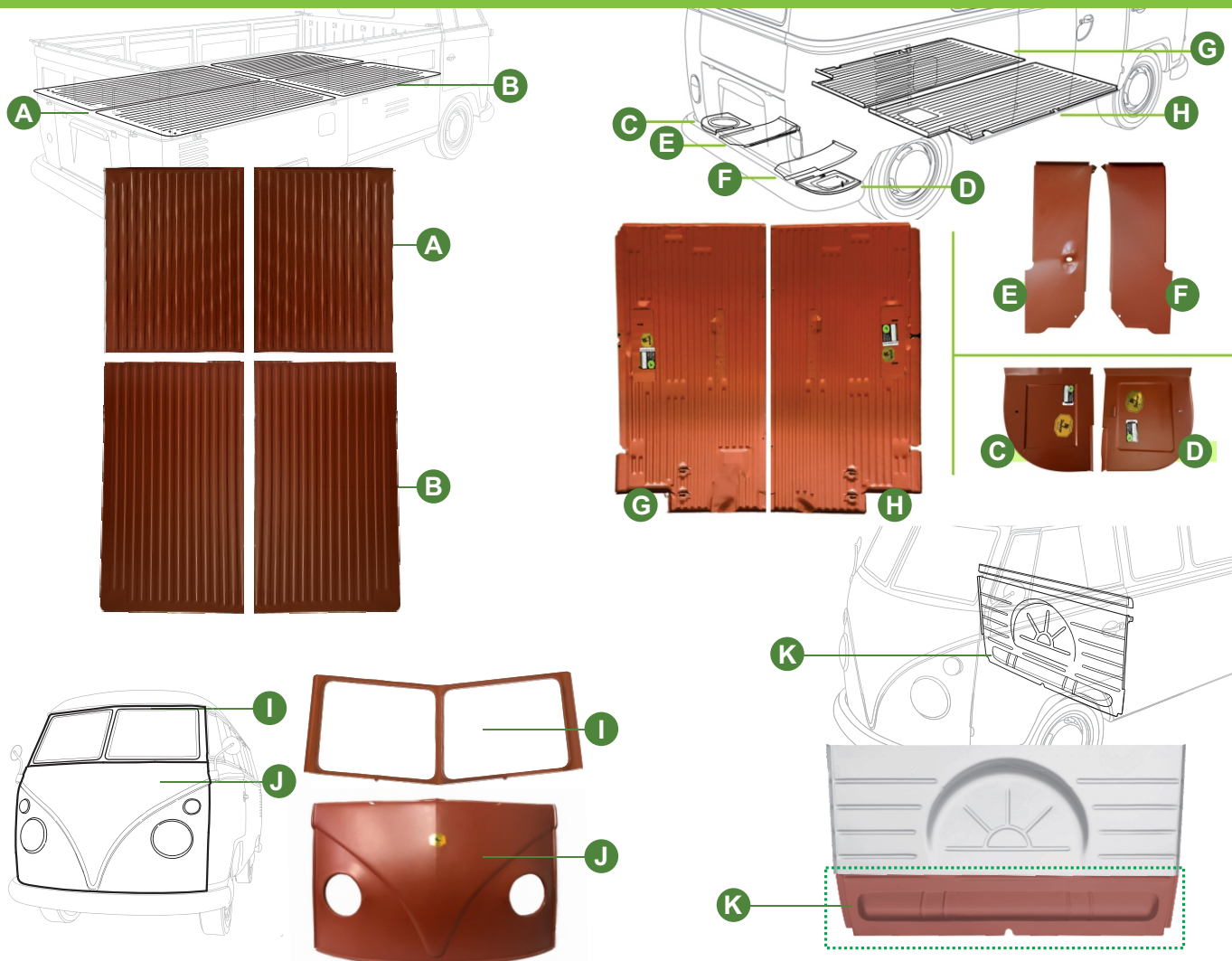

A Cód. 1273/1274 - EX
Assoalho dianteiro Kombi
Pick-up Modelo Original
Chapa 0,90mm E/D

Orig. Number 261801465A
LOADINGBED FRONT (SINGLE CAB)

B Cód. 1275/1277 - EX
Assoalho traseiro Kombi
Pick-up Modelo Original
Chapa 0,90mm E/D

Orig. Number 261801475
LOADINGBED REAR (SINGLE/DOUBLE CAB)

C Cód. 1285 - EX
Chapa oposta da bateria Kombi
1500 - Lado esquerdo
Chapa 0,90mm

Orig. Number 214801403M
FLOOR PLATE LEFT

D Cód. 1281 - EX
Chapa do suporte da bateria
Kombi 1500 - Lado direito
Chapa 0,90mm

Orig. Number 212813164
BATTERY TRAY RIGH REAR

E Cód. 1239 - EX
Chapa chassi Kombi até 75
(Corujinha) - Lado esquerdo
Chapa 0,90mm

Orig. Number 211813167
COVER PLATE ENGINE LEFT

F Cód. 1240 - EX
Chapa chassi Kombi até 75
(Corujinha) - Lado direito
Chapa 0,90mm

Orig. Number 211813168
COVER PLATE ENGINE RIGHT

G Cód. 1255 - EX
Assoalho central Kombi
até 94 - Lado esquerdo
Chapa 0,90mm

Orig. Number 211801403K
FLOOR PLATE LEFT, NON CARGODOOR

H Cód. 1256 - EX
Assoalho central Kombi
até 94 - Lado direito
Chapa 0,90mm

Orig. 211801404K
FLOOR PLATE RIGHT, CARGODOOR

I Cód. 1277 - EX
Óculos para-brisa da
Kombi até 75

Orig. Number 211805039
COMPLETE WINDOWSCREEN

J Cód. 1198 - EX
Frente Kombi 1500
(tipo exportação) s/ furo
lanterna - Chapa 1,05mm

Orig. Number 211805035C
FRONTPANEL

K Cód. 1268 - EX
Remendo da caixa de estepe
(divisor cabine) Kombi até 94

Orig. Number 211801081C
PATCH BULKHEAD



Estamparia de Auto Peças São Jorge Ltda.
www.saojorgelatarias.com.br

 Estrada Água Chata, 2802 • Pq. Maria Helena • Guarulhos - SP • CEP: 07251-000

 @saojorgelatarias

 @saojorgelatarias

 11 97769-8148

 11 97845-1495

 11 2480-4454